



PREFEITURA DO MUNICÍPIO DE JAGUARIÚNA

Rua Alfredo Bueno, 1235 - Tel.: (0**19) 3867-9700 - Fax: (0**19) 3867-2856 - Cep 13820-000
JAGUARIÚNA - SP

LEI Nº 1.956, de 21 de dezembro de 2009.

Estima a RECEITA e fixa a
DESPEZA do Município e do Serviço de
Água e Esgoto – SAE, para o exercício de
2010.

MÁRCIO GUSTAVO BERNARDES REIS, Prefeito do Município de Jaguariúna,
Estado de São Paulo etc.,

FAÇO SABER que a Câmara Municipal aprovou e eu sanciono e promulgo a
seguinte lei:

Art. 1º O Orçamento Geral do Município, para o exercício financeiro de 2010,
estima a RECEITA e fixa a DESPEZA em R\$ 197.535.400,00 (cento e noventa e sete milhões,
quinhentos e trinta e cinco mil e quatrocentos reais), e da autarquia municipal SAE-Serviço de
Água e Esgoto, em R\$ 40.000,00 (quarenta mil reais).

Art. 2º A RECEITA será realizada mediante arrecadação dos tributos, rendas e
outras receitas correntes e de capital, na forma da legislação em vigor e das especificações
constantes no anexo 2 da Lei nº 4.320/64, com o seguinte desdobramento:

- ADMINISTRAÇÃO DIRETA

| | |
|---|---------------------------|
| 01 - RECEITAS CORRENTES..... | R\$ 181.772.400,00 |
| 11 - Receita Tributária..... | R\$ 27.387.965,00 |
| 13 - Receita Patrimonial..... | R\$ 1.609.938,00 |
| 15 - Receita Industrial..... | R\$ 320.475,00 |
| 16 - Receita de Serviços..... | R\$ 8.165.879,00 |
| 17 - Transferências Correntes..... | R\$ 167.272.840,00 |
| 97-(-)Deduções de Transferências Correntes..... | R\$ 27.713.405,00 |
| 19 - Outras Receitas Correntes..... | R\$ 4.728.708,00 |
| 02 - RECEITAS DE CAPITAL..... | R\$ 15.763.000,00 |
| 21 - Operações de Crédito..... | R\$ 0,00 |
| 22 - Alienação de Bens..... | R\$ 165.000,00 |
| 24 - Transferências de Capital..... | R\$ 15.598.000,00 |
| TOTAL DA RECEITA..... | R\$ 197.535.400,00 |

- ADMINISTRAÇÃO INDIRETA

| | |
|-------------------------------------|----------------------|
| 01 - RECEITAS CORRENTES..... | R\$ 40.000,00 |
|-------------------------------------|----------------------|

① W



PREFEITURA DO MUNICÍPIO DE JAGUARIÚNA

Rua Alfredo Bueno, 1235 - Tel.: (0**19) 3867-9700 - Fax: (0**19) 3867-2856 - Cep 13820-000
JAGUARIÚNA - SP

| | | |
|--------------------------------------|------------|------------------|
| 17 - Transferências Correntes..... | R\$ | 40.000,00 |
| 02 - RECEITAS DE CAPITAL..... | R\$ | 0,00 |
| TOTAL DA RECEITA..... | R\$ | 40.000,00 |

Art. 3º A DESPESA será realizada segundo a discriminação dos quadros PROGRAMA DE TRABALHO E NATUREZA DA DESPESA, que apresentam o seguinte desdobramento:

- ADMINISTRAÇÃO DIRETA

01 - POR FUNÇÕES DE GOVERNO

| | | |
|-------------------------------|------------|-----------------------|
| 01 - Legislativo..... | R\$ | 2.845.000,00 |
| 02 - Judiciária | R\$ | 5.325.380,00 |
| 04 - Administração Geral..... | R\$ | 18.938.120,00 |
| 06 - Segurança Pública..... | R\$ | 6.126.250,00 |
| 08 - Assistência Social..... | R\$ | 7.551.090,00 |
| 10 - Saúde..... | R\$ | 45.080.975,00 |
| 11 - Trabalho..... | R\$ | 521.650,00 |
| 12 - Educação..... | R\$ | 52.943.570,00 |
| 13 - Cultura | R\$ | 5.566.860,00 |
| 15 - Urbanismo..... | R\$ | 31.250.030,00 |
| 18 - Gestão Ambiental..... | R\$ | 14.623.200,00 |
| 22 - Indústria | R\$ | 451.960,00 |
| 26 - Transporte | R\$ | 2.448.070,00 |
| 27 - Desporto e Lazer..... | R\$ | 3.863.245,00 |
| TOTAL DA DESPESA..... | R\$ | 197.535.400,00 |

- ADMINISTRAÇÃO INDIRETA

01 POR FUNÇÕES DE GOVERNO

| | | |
|------------------------------|------------|------------------|
| 18 - Gestão Ambiental | R\$ | 40.000,00 |
| TOTAL DA DESPESA..... | R\$ | 40.000,00 |

- ADMINISTRAÇÃO DIRETA

02 - POR PROGRAMAS

| | | |
|---|-----|---------------|
| 031 - Ação Legislativa..... | R\$ | 2.845.000,00 |
| 061 - Ação Judiciária..... | R\$ | 811.120,00 |
| 122 - Administração Geral..... | R\$ | 22.990.230,00 |
| 126 - Tecnologia da Informação..... | R\$ | 462.150,00 |
| 181 - Policiamento..... | R\$ | 6.126.250,00 |
| 243 - Assistência a Criança e ao Adolescente..... | R\$ | 48.000,00 |
| 244 - Assistência Comunitária..... | R\$ | 7.503.090,00 |

(0)

A N



PREFEITURA DO MUNICÍPIO DE JAGUARIÚNA

Rua Alfredo Bueno, 1235 - Tel.: (0**19) 3867-9700 - Fax: (0**19) 3867-2856 - Cep 13820-000
JAGUARIÚNA - SP

| | |
|---|--------------------------|
| 302 - Assistência Hospitalar Ambulatorial..... | R\$ 45.080.975,00 |
| 332 - Relações do Trabalho..... | R\$ 521.650,00 |
| 361 - Ensino Fundamental..... | R\$ 37.403.728,00 |
| 362 - Ensino Médio..... | R\$ 384.062,00 |
| 364 - Ensino Superior..... | R\$ 1.797.230,00 |
| 365 - Ensino Infantil..... | R\$ 13.358.550,00 |
| 392 - Difusão Cultural..... | R\$ 5.566.860,00 |
| 451 - Infra-Estrutura Urbana | R\$ 1.281.170,00 |
| 452 - Serviços Urbanos..... | R\$ 19.554.590,00 |
| 453 - Transportes Coletivos Urbanos | R\$ 346.340,00 |
| 482 - Habitação Urbana..... | R\$ 12.516.000,00 |
| 512 - Preservação e Conservação Ambiental | R\$ 14.623.200,00 |
| 661 - Promoção Industrial..... | R\$ 451.960,00 |
| 812 - Desporto Comunitário..... | R\$ 3.863.245,00 |
| TOTAL DA DESPESA..... | R\$197.535.400,00 |

- ADMINISTRAÇÃO INDIRETA

02 - POR PROGRAMAS

| | |
|---|----------------------|
| 512 - Preservação e Conservação Ambiental | R\$ 40.000,00 |
| TOTAL DA DESPESA..... | R\$ 40.000,00 |

- ADMINISTRAÇÃO DIRETA

03 - POR CATEGORIA ECONÔMICA

| | |
|------------------------------|---------------------------|
| Despesas Correntes..... | R\$ 170.359.845,00 |
| Despesas de Capital..... | R\$ 27.035.555,00 |
| Reserva de Contingência..... | R\$ 140.000,00 |
| TOTAL DA DESPESA..... | R\$ 197.535.400,00 |

- ADMINISTRAÇÃO INDIRETA

03 - POR CATEGORIA ECONÔMICA

| | |
|------------------------------|----------------------|
| Despesas Correntes..... | R\$ 40.000,00 |
| Despesas de Capital..... | R\$ 0,00 |
| TOTAL DA DESPESA..... | R\$ 40.000,00 |

- ADMINISTRAÇÃO DIRETA

04 - POR ÓRGÃO DA ADMINISTRAÇÃO

1-PODER LEGISLATIVO

| | |
|----------------------------|------------------|
| 01 - Câmara Municipal..... | R\$ 2.845.000,00 |
|----------------------------|------------------|

AN)



PREFEITURA DO MUNICÍPIO DE JAGUARIÚNA

Rua Alfredo Bueno, 1235 - Tel.: (0**19) 3867-9700 - Fax: (0**19) 3867-2856 - Cep 13820-000
JAGUARIÚNA - SP

2-PODER EXECUTIVO

| | |
|---|-------------------------|
| 01 - Governo..... | R\$ 5.325.380,00 |
| 02 - Defesa Social..... | R\$ 8.574.320,00 |
| 03 - Negócios Jurídicos..... | R\$ 811.120,00 |
| 04 - Planejamento Urbano e Habitação..... | R\$ 13.797.170,00 |
| 05 - Gestão Governamental e Finanças..... | R\$ 18.127.000,00 |
| 06 - Educação..... | R\$ 52.943.570,00 |
| 07 - Turismo e Cultura..... | R\$ 5.566.860,00 |
| 08 - Juventude, Esporte e Lazer..... | R\$ 3.863.245,00 |
| 09 - Obras e Serviços..... | R\$ 17.452.860,00 |
| 10 - Gestão Social e Cidadania..... | R\$ 7.551.090,00 |
| 11 - Saúde..... | R\$ 45.080.975,00 |
| 12 - Gestão Ambiental..... | R\$ 14.623.200,00 |
| 13 - Desenvolvimento Econômico..... | R\$ 451.960,00 |
| 14 - Relações do Trabalho..... | R\$ 521.650,00 |
| TOTAL DA DESPESA..... | RS197.535.400,00 |

- ADMINISTRAÇÃO INDIRETA

04 - POR ÓRGÃO DA ADMINISTRAÇÃO

| | |
|------------------------------|---------------------|
| 01 - Gestão Ambiental..... | R\$ 40.000,00 |
| TOTAL DA DESPESA..... | RS 40.000,00 |

Art. 4º O Poder Executivo é autorizado a:

I - realizar Operações de Crédito por Antecipação da Receita, até o limite de 5% (cinco por cento) da Receita estimada, nos termos da legislação em vigor;

II - abrir Créditos Suplementares, remanejamentos, transposições e transferências, até o limite de 40% (quarenta por cento) do Orçamento da Despesa, desde que os recursos sejam resultantes de anulação parcial ou total das dotações orçamentárias;

III - contratar operações de crédito, junto às instituições financeiras, nos moldes da Resolução 043, de 21 de dezembro de 2001, com alterações trazidas pela Resolução 003, de 03 de abril de 2002, do Senado Federal.

Art. 5º O Poder Legislativo é autorizado a abrir créditos suplementares, até o limite de 30% (trinta por cento) de seu orçamento da despesa, desde que os recursos sejam resultantes de anulação parcial ou total das dotações orçamentárias.

Art. 6º Foram considerados na estimativa da receita orçamentária do exercício de 2010, como determina o art. 12, da Lei de Responsabilidade Fiscal, e demonstrados, conforme

©
NN



PREFEITURA DO MUNICÍPIO DE JAGUARIÚNA

Rua Alfredo Bueno, 1235 - Tel.: (0**19) 3867-9700 - Fax: (0**19) 3867-2856 - Cep 13820-000
JAGUARIÚNA - SP

Anexo da Estimativa de Impacto Orçamentário e Financeiro 2010, que fica fazendo parte integrante desta lei, os seguintes benefícios fiscais:

I - as isenções temporárias que dispõe a Lei Complementar nº 34, de 22 de fevereiro de 1996, que isenta o titular do loteamento, por ocasião do parcelamento de solo urbano, do imposto sobre a propriedade territorial urbana;

II - as remissões de juros e correção monetária, legalmente instituída através de incentivos fiscais com vigência para o exercício de 2010;

III - as isenções dispostas na Lei Complementar nº 37, de 16 de maio de 1997, que isenta do imposto sobre a propriedade predial e territorial urbana, o aposentado e pensionista, titular ou usufrutuário de imóvel em determinadas condições especificadas no art. 1º da lei;

IV - as suspensões dos efeitos do disposto no Capítulo II, Título III, do Livro I, da Lei Complementar nº 4, de 20 de dezembro de 1991 (Código Tributário do Município) - Das Taxas de Serviços Públicos;

V - os descontos na ordem de 10% (dez por cento) concedidos aos contribuintes que pagarem seus tributos em parcela única;

VI - as imunidades e isenções dispostas nos arts. 34, 58, 89, 93, 94, 132, 160 e 198, da Lei Complementar nº 4, de 20 de dezembro de 1991 (Código Tributário do Município) e na L.C. 127 de 27/08/2007;

VII - as isenções dispostas no art. 3º da Lei 1.487, de 30 de junho de 2003, que trata das licenças para construção de unidades unifamiliares com área não superior a 70m²;

VIII - descontos de 50% para Imposto sobre Propriedade Predial e Territorial Urbana - IPTU e das Taxas de Serviços de Limpeza Pública para os contribuintes que mantiverem hortas em suas propriedades, sejam comunitárias ou individuais;

IX - isenção de tarifa de água e esgoto para instituições qualificadas como Organização Social.

DA ADMINISTRAÇÃO INDIRETA

Art. 7º A RECEITA da autarquia será realizada mediante arrecadação dos serviços de água, esgoto, ligações e outros serviços, multas, rendas patrimoniais, alienações, transferências governamentais e repasses do Município, na forma da legislação em vigor e das especificações constantes no anexo 2 da Lei nº 4.320/64. 



PREFEITURA DO MUNICÍPIO DE JAGUARIÚNA

Rua Alfredo Bueno, 1235 - Tel.: (0**19) 3867-9700 - Fax: (0**19) 3867-2856 - Cep 13820-000
JAGUARIÚNA - SP

Art. 8º A autarquia é autorizada a:

I - realizar Operações de Crédito por Antecipação da Receita, até o limite de 5% (cinco por cento) da Receita estimada do Município, nos termos da legislação em vigor;

II - abrir Créditos Suplementares, remanejamentos, transposições e transferências até o limite de 40% (quarenta por cento) de seu Orçamento, desde que os recursos sejam resultantes de anulação parcial ou total das dotações orçamentárias, ou provenientes de transferências financeiras da Administração Direta através de Contribuição;

III - contratar operações de crédito, junto às instituições financeiras, nos moldes da Resolução 043, de 21 de dezembro de 2001, com alterações trazidas pela Resolução 003, de 03 de abril de 2002, do Senado Federal.

Art. 9º Foram considerados na estimativa da receita orçamentária da autarquia do exercício de 2010, como determina o art. 12, da Lei de Responsabilidade Fiscal, os benefícios fiscais instituídos nesta lei.

Art. 10. Ficam convalidados na Lei nº 1.911, de 07 de julho de 2009, que dispõe sobre as diretrizes orçamentárias para o exercício de 2010, os valores das ações ora contemplados na presente lei.

Art. 11. Esta lei entrará em vigor a partir de 1º de janeiro de 2010.

Art. 12. Revogam-se as disposições em contrário.

Prefeitura do Município de Jaguariúna, aos 21 de dezembro de 2009.

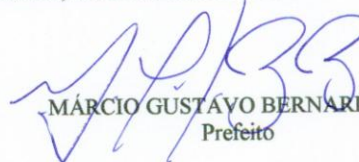

MÁRCIO GUSTAVO BERNARDES REIS
Prefeito

Publicada no Departamento de Expediente e Registro da Secretaria de Governo,
na data supra.

WILIAN BARBOSA DO MORRINHO
Secretário de Governo



PREFEITURA DO MUNICÍPIO DE JAGUARIÚNA

Rua Alfredo Bueno, 1235 - Tel.: (0**19) 3867-9700 - Fax: (0**19) 3867-2856 - Cep 13820-000
JAGUARIÚNA - SP

ANEXO DA ESTIMATIVA DE IMPACTO ORÇAMENTÁRIO FINANCEIRO

LEI ORÇAMENTÁRIA ANUAL 2010

OBJETO: Demonstração do impacto orçamentário e financeiro referente aos benefícios fiscais pertinentes ao exercício de 2010.

BASE LEGAL: Art. 14 e inciso I da Lei Complementar 101/2000.

COMPATIBILIDADE COM A LEI DE DIRETRIZES ORÇAMENTÁRIAS Art. 17, II, da Lei 1911/2009

COMPATIBILIDADE COM A LEI ORÇAMENTÁRIA

No orçamento global para o exercício de 2010, estimado em R\$ 197.535.400,00 (cento e noventa e sete milhões, quinhentos e trinta e cinco mil e quatrocentos reais), foram consideradas as alterações legais que instituem os seguintes benefícios fiscais:

- 1) Isenções temporárias que dispõe a Lei Complementar 34 de 22 de fevereiro de 1996, que isenta o titular do loteamento, por ocasião do parcelamento de solo urbano, do imposto sobre a propriedade territorial urbana no montante de R\$ 205.200,00 (duzentos e cinco mil e duzentos reais).
- 2) Remissões de juros e correção monetária, instituída através de incentivos fiscais com a vigência para o exercício de 2010, no montante de R\$ 3.054.240,00 (três milhões, cinquenta e quatro mil, duzentos e quarenta reais).
- 3) Isenções dispostas na Lei Complementar 37 de 16 de maio de 1997, que isenta do imposto sobre a propriedade predial e territorial urbana, o aposentado e pensionista, titular ou usufrutuário de imóvel em determinadas condições especificadas no art. 1º da lei, no montante de R\$ 51.840,00 (cinquenta e um mil, oitocentos e quarenta reais).

(0)

111



PREFEITURA DO MUNICÍPIO DE JAGUARIÚNA

Rua Alfredo Bueno, 1235 - Tel.: (0**19) 3867-9700 - Fax: (0**19) 3867-2856 - Cep 13820-000
JAGUARIÚNA - SP

- 4) Suspensões dos efeitos do disposto no Capítulo II, Título III, do Livro I, da Lei Complementar n.º 4, de 20 de dezembro de 1991 (Código Tributário do Municipal) – Das Taxas de Serviços Públicos, no montante de R\$ 2.055.240,00 (dois milhões, cinqüenta e cinco mil, duzentos e quarenta reais).
- 5) Descontos na ordem de até 10% concedidos aos contribuintes que pagarem seus tributos em parcela única, no montante de R\$ 126.360,00 (cento e vinte e seis mil, trezentos e sessenta reais).
Tal desconto sempre foi considerado na previsão da receita, pois há muitos anos ocorre este mesmo benefício, portanto bem anterior à vigência da Lei de Responsabilidade Fiscal.
- 6) Isenções e imunidades dispostas nos artigos 34, 58, 89, 93, 94, 132 e 198 da Lei Complementar 04/91 (CTM), e na L.C. 127 de 27/08/2007, no montante de R\$ 2.138.400,00 (dois milhões, cento e trinta e oito mil e quatrocentos reais)
- 7) As isenções dispostas no art. 3º da Lei 1.487 de 30 de junho de 2003, que trata das licenças para construção de unidades unifamiliares com área não superior a 70m2, no montante de R\$ 23.760,00 (vinte e três mil, setecentos e sessenta reais).
- 8) Descontos de 50%, para o Imposto sobre Propriedade Predial e Territorial Urbana - IPTU e das Taxas de Serviços de Limpeza Pública para os contribuintes que mantiverem em suas propriedades hortas, sejam comunitárias ou individuais no montante de R\$ 16.200,00 (dezesesseis mil e duzentos reais).
- 9) Isenção de tarifa de Água e Esgoto para instituições qualificadas como Organização Social, no valor de R\$ 293.760,00 (duzentos e noventa e três mil, setecentos e sessenta reais).

METAS FISCAIS

Os benefícios fiscais concedidos foram considerados na estimativa da receita anual, conforme Demonstrativos I, II, III, IV, V, VI e VII, do Anexo de Metas Fiscais.

VIGÊNCIA

2010, 2011 e 2012

O benefício para os pagamentos à vista só impactam o exercício de 2010, não afetando os exercícios de 2011 e 2012.

W



PREFEITURA DO MUNICÍPIO DE JAGUARIÚNA

Rua Alfredo Bueno, 1235 - Tel.: (0**19) 3867-9700 - Fax: (0**19) 3867-2856 - Cep 13820-000
JAGUARIÚNA - SP

BASE DE DADOS DA ESTIMATIVA

| Exercício 2010 | | |
|---|-------------------------|--------------|
| IMPACTO PREVISTO | | |
| Receita Prevista em 2010 | R\$ 197.535.400,00 | % |
| Isenções item 1 – Loteamentos | R\$ 205.200,00 | 0,104 |
| Remissões item 2 – Juros e Correção Monetária | R\$ 3.054.240,00 | 1,546 |
| Isenções item 3 – Aposentados | R\$ 51.840,00 | 0,026 |
| Suspensão item 4 – Taxas | R\$ 2.055.240,00 | 1,040 |
| Descontos item 5 – 10% para pagamentos a vista de impostos | R\$ 126.360,00 | 0,064 |
| Taxas item 6 – arts. 34, 58, 89, 93, 94, 132, 160 e 198 da LC 04/91 (CTM) | R\$ 2.138.400,00 | 1,083 |
| Isenções item 7 – Unidades unifamiliares | R\$ 23.760,00 | 0,012 |
| Descontos item 8 – Hortas Comunitárias e/ou Individuais | R\$ 16.200,00 | 0,008 |
| Isenções item 9 – Organizações Sociais | R\$ 293.760,00 | 0,149 |
| TOTAL DOS BENEFÍCIOS | R\$ 7.965.000,00 | 4,032 |

10
M



Prefeitura do Município de Jaguariúna

Rua Alfredo Bueno, 1235 - Centro - Jaguariúna-SP - CEP 13820-000-Fone: (019) 3867 9700-Fax (019) 3867 2856



Planilha de Cálculos do Orçamento - 2010

| Quadro Receitas | | |
|---------------------|-----|----------------|
| Receita Geral | R\$ | 197.535.400,00 |
| Receita de Impostos | R\$ | 164.600.447,00 |
| Receita FUNDEB | R\$ | 19.764.000,00 |

Aspectos Legais

| E D U C A Ç Ã O | | | |
|--|-----|---------------|--------|
| Despesas do Ensino Infantil, Fundamental | R\$ | 25.968.410,00 | |
| Deduções de Receitas p/ Formação do FUNDEB | R\$ | 27.713.405,00 | |
| Auxílios Ensino | R\$ | 3.192.079,00 | |
| TOTAL DE DESPESAS LÍQUIDAS | R\$ | 50.489.736,00 | 30,67% |

| F U N D E B | | | |
|---|-----|---------------|--------|
| Receitas do FUNDEB | R\$ | 19.764.000,00 | |
| Despesas do Magistério (Pessoal e Encargos) | R\$ | 16.214.450,00 | 82,04% |

| S A U D E | | | |
|-----------------------------------|-----|---------------|--------|
| Despesas com Saúde | R\$ | 44.080.975,00 | |
| Auxílios Saúde | R\$ | 4.322.083,00 | |
| TOTAL DE DESPESAS LÍQUIDAS | R\$ | 39.758.892,00 | 24,15% |

3

W



Prefeitura do Município de Jaguaruina

Rua Afonso Lima, 135 - Centro - Jaguaruina-SP - CEP: 13050-000 Fone: (019) 387-9700 Fax: (019) 387-2365



ORÇAMENTO 2010 - RECEITAS
MEMÓRIA DE CÁLCULO

Table with columns for 2008 and 2009 (Arrecadação Máx, % de arrec. de set-12, % de arrec. total, ORÇAMENTO, PREVISÃO ATÉ DEZ, 2010, 2011, 2010, 2011). Rows include Impostos, Taxas, Contribuições, and Receitas de Serviços.

M



Prefeitura do Município de Jaguarina

Rua A - J. Ruano, 1215 - Centro - Jaguarina - SP - CEP 1320-000 - Fone: (019) 3367-7700 - Fax: (019) 3367-284.



ORÇAMENTO 2010

MEMÓRIA DE CÁLCULO DAS DESPESAS

| | 2008 - até maio | 2008 - empenhos até maio | a real. | 2009-ORÇADO | EMPENHADO até junho/09 | PAGAMENTOS até junho/09 | PREVISÃO até dezembro/09 | RESERVAS 2009 | 2009 | 2010 | 2010 |
|--|-------------------|--------------------------|---------|---------------------|------------------------|-------------------------|--------------------------|---------------|---------------------|---------------------|---------------------|
| ORÇAMENTO LEGISLATIVO | | | | | | | | | | | |
| VENCIMENTOS E VANTAGENS FIXAS - PESSOAL CIVIL | 140.147,51 | 336.321,18 | 41,6% | 435.000,00 | 140.124,05 | 140.124,05 | 140.124,05 | - | 280.248,10 | 302.667,95 | 485.000,00 |
| BRIGADAS PATRONAIS | 32.725,78 | 75.883,95 | 58,3% | 95.000,00 | 30.603,85 | 30.603,85 | 30.603,85 | - | 61.201,70 | 66.104,32 | 105.000,00 |
| OUTROS SERVIÇOS DE TERCEIROS - PESSOA FÍSICA | 10.366,44 | 22.319,76 | 46,4% | 40.000,00 | 13.325,16 | 13.325,16 | 13.325,16 | - | 26.650,32 | 28.782,35 | 40.000,00 |
| OUTROS SERVIÇOS DE TERCEIROS - PESSOA JURÍDICA | 183.239,73 | 434.224,89 | 100,0% | 635.000,00 | 184.053,06 | 184.053,06 | 184.053,06 | - | 368.106,12 | 397.554,61 | 670.000,00 |
| SECRETARIA DA CAMARA | | | | | | | | | | | |
| RENTES | 44.962,30 | 116.301,98 | 38,4% | 140.000,00 | 49.548,43 | 49.548,43 | 49.548,43 | - | 99.096,86 | 107.024,61 | 152.000,00 |
| VENCIMENTOS E VANTAGENS FIXAS - PESSOAL CIVIL | 258.432,02 | 674.816,00 | 61,7% | 935.000,00 | 315.202,26 | 315.202,26 | 315.202,26 | - | 630.404,52 | 688.836,63 | 1.000.000,00 |
| BRIGADAS PATRONAIS | 72.269,58 | 187.826,18 | 45,3% | 265.000,00 | 87.653,07 | 87.653,07 | 87.653,07 | - | 173.316,46 | 185.856,63 | 295.000,00 |
| MATERIAL DE CONSUMO | 48.059,70 | 106.087,83 | 47,9% | 215.000,00 | 47.083,41 | 47.083,41 | 47.083,41 | - | 94.086,28 | 101.613,18 | 218.000,00 |
| OUTROS SERVIÇOS DE TERCEIROS - PESSOA FÍSICA | 94.173,72 | 219.042,36 | 19,7% | 300.000,00 | 88.983,80 | 88.983,80 | 88.983,80 | - | 177.971,80 | 192.209,54 | 425.000,00 |
| OUTROS SERVIÇOS DE TERCEIROS - PESSOA JURÍDICA | 26.444,14 | 59.241,34 | 22,4% | 80.000,00 | 13.113,00 | 13.113,00 | 13.113,00 | - | 26.226,00 | 28.324,08 | 90.000,00 |
| EQUIPAMENTOS E MATERIAL PERMANENTE | 529.981,32 | 1.265.529,13 | 100,0% | 1.980.000,00 | 601.545,80 | 577.703,01 | 601.545,80 | - | 1.203.091,60 | 1.259.338,93 | 2.175.000,00 |
| SUBTOTAL | 713.181,05 | 1.800.054,02 | | 2.615.000,00 | 785.598,86 | 759.390,04 | 785.598,86 | - | 1.571.191,72 | 1.696.893,54 | 2.845.000,00 |
| GOVERNO | | | | | | | | | | | |
| VENCIMENTOS E VANTAGENS FIXAS - PESSOAL CIVIL | 350.607,69 | 873.592,75 | 40,1% | 1.031.000,00 | 2.931.000,00 | 1.400.790,88 | 2.931.000,00 | - | 2.931.000,00 | 2.412.220,00 | 2.332.320,00 |
| BRIGADAS PATRONAIS | 88.921,61 | 211.749,58 | 58,0% | 262.000,00 | 722.000,00 | 255.001,96 | 722.000,00 | - | 722.000,00 | 516.416,63 | 516.416,63 |
| MATERIAL DE CONSUMO | 1.999,56 | 1.999,56 | 100,0% | 3.000,00 | 15.007,70 | 12.172,03 | 15.007,70 | - | 35.915,79 | 35.915,79 | 35.915,79 |
| OUTROS SERVIÇOS DE TERCEIROS - PESSOA FÍSICA | 23.052,61 | 27.891,18 | 82,6% | 33.000,00 | 18.809,21 | 8.418,68 | 18.809,21 | - | 21.831,54 | 26.578,06 | 57.500,00 |
| OUTROS SERVIÇOS DE TERCEIROS - PESSOA JURÍDICA | 69.985,86 | 69.985,86 | 100,0% | 81.000,00 | 883.954,72 | 382.113,03 | 883.954,72 | - | 56.518,48 | 51.039,96 | 46.040,00 |
| EQUIPAMENTOS E MATERIAL PERMANENTE | 19.454,00 | 19.454,00 | 100,0% | 21.000,00 | 75.012,93 | 44.536,75 | 75.012,93 | - | 1.715.827,18 | 1.843.093,35 | 1.334.100,00 |
| SUBTOTAL | 554.021,61 | 1.205.204,93 | | 1.431.000,00 | 4.601.700,36 | 2.137.880,25 | 4.601.700,36 | - | 5.771.511,79 | 4.960.518,01 | 4.308.610,00 |
| COMUNICAÇÃO | | | | | | | | | | | |
| VENCIMENTOS E VANTAGENS FIXAS - PESSOAL CIVIL | 82.254,01 | 248.168,34 | 33,1% | 245.000,00 | 201.725,77 | 201.725,77 | 201.725,77 | - | 435.000,00 | 469.800,00 | 469.800,00 |
| BRIGADAS PATRONAIS | 31.274,61 | 78.589,88 | 39,7% | 94.000,00 | 115.000,00 | 41.784,23 | 115.000,00 | - | 115.000,00 | 124.200,00 | 124.200,00 |
| MATERIAL DE CONSUMO | 400,00 | 400,00 | 100,0% | 2.000,00 | 3.460,56 | 3.460,56 | 3.460,56 | - | 6.881,32 | 7.431,83 | 7.430,00 |
| OUTROS SERVIÇOS DE TERCEIROS - PESSOA FÍSICA | 7.621,88 | 7.621,88 | 100,0% | 6.000,00 | 14.809,84 | 14.809,84 | 14.809,84 | - | 29.619,68 | 31.989,25 | 31.990,00 |
| OUTROS SERVIÇOS DE TERCEIROS - PESSOA JURÍDICA | 21.860,11 | 21.860,11 | 100,0% | 39.500,00 | 26.365,24 | 26.365,24 | 26.365,24 | - | 52.730,48 | 56.948,92 | 56.950,00 |
| EQUIPAMENTOS E MATERIAL PERMANENTE | 146.985,02 | 381.213,00 | 100,0% | 1.500,00 | 646,50 | 646,50 | 646,50 | - | 1.293,00 | 1.396,24 | 1.400,00 |
| SUBTOTAL | 146.985,02 | 381.213,00 | | 4.033.000,00 | 608.397,00 | 288.481,72 | 595.762,24 | - | 640.524,48 | 691.766,24 | 691.770,00 |
| RELAÇÕES INSTITUCIONAIS | | | | | | | | | | | |
| VENCIMENTOS E VANTAGENS FIXAS - PESSOAL CIVIL | - | - | - | - | - | - | - | - | - | - | 200.000,00 |
| BRIGADAS PATRONAIS | - | - | - | - | - | - | - | - | - | - | 40.000,00 |
| MATERIAL DE CONSUMO | - | - | - | - | - | - | - | - | - | - | 1.000,00 |
| OUTROS SERVIÇOS DE TERCEIROS - PESSOA FÍSICA | - | - | - | - | - | - | - | - | - | - | 1.000,00 |
| OUTROS SERVIÇOS DE TERCEIROS - PESSOA JURÍDICA | - | - | - | - | - | - | - | - | - | - | 1.000,00 |
| EQUIPAMENTOS E MATERIAL PERMANENTE | - | - | - | - | - | - | - | - | - | - | 1.000,00 |
| SUBTOTAL | 701.006,63 | 1.586.418,93 | | 1.834.000,00 | 5.710.097,36 | 2.226.361,39 | 4.775.120,91 | - | 6.412.036,27 | 5.817.284,25 | 5.325.380,00 |

20

| | 2008 - empenhos | | | | 2009 - empenhos | | | | 2010 - empenhos | | | | RESERVAS | | | |
|--|-----------------|-----------------|-----------------|-----------------|-----------------|-----------------|-----------------|-----------------|-----------------|-----------------|-----------------|-----------------|-----------------|-----------------|-----------------|-----------------|
| | 2008 - empenhos | 2008 - empenhos | 2008 - empenhos | 2008 - empenhos | 2009 - empenhos | 2009 - empenhos | 2009 - empenhos | 2009 - empenhos | 2010 - empenhos | 2010 - empenhos | 2010 - empenhos | 2010 - empenhos | 2009 - empenhos | 2009 - empenhos | 2009 - empenhos | 2009 - empenhos |
| | 2008 - empenhos | 2008 - empenhos | 2008 - empenhos | 2008 - empenhos | 2009 - empenhos | 2009 - empenhos | 2009 - empenhos | 2009 - empenhos | 2010 - empenhos | 2010 - empenhos | 2010 - empenhos | 2009 - empenhos | 2009 - empenhos | 2009 - empenhos | 2009 - empenhos | 2009 - empenhos |
| OUTROS SERVIÇOS DE TERCEIROS - PESSOA FISICA | 4.377.039,93 | 5.789.380,11 | 75,60% | 24,40% | 4.693.333,40 | 3.292.147,32 | 3.292.147,32 | 76,00% | 23.073,00 | 8.392,96 | 8.392,96 | 23.073,00 | 8.392,96 | 8.392,96 | 8.392,96 | 8.392,96 |
| OUTROS SERVIÇOS DE TERCEIROS - PESSOA JURIDICA | 351.044,70 | 842.088,23 | 41,65% | 58,35% | 549.357,73 | 547.497,61 | 547.497,61 | 100,00% | 871.405,99 | 1.088.715,66 | 1.088.715,66 | 871.405,99 | 1.088.715,66 | 1.088.715,66 | 1.088.715,66 | 1.088.715,66 |
| INDENIZACOES E RESTITUICOES | 182.174,00 | 203.734,02 | 89,42% | 10,58% | 360.000,00 | 74.559,35 | 74.559,35 | 20,71% | - | 149.118,70 | 149.118,70 | - | 149.118,70 | 149.118,70 | 149.118,70 | 149.118,70 |
| EQUIPAMENTOS E MATERIAL PERMANENTE | 16.963,11 | 40.770,81 | 42,34% | 57,66% | 300.000,00 | 408.879,10 | 356.300,81 | 75,45% | - | 712.601,62 | 769.609,75 | - | 712.601,62 | 769.609,75 | 769.609,75 | 769.609,75 |
| PRINCIPAL DA DIVIDA CONTRATUAL RESGATA DA RESERVA DE CONTINGENCIA | 7.300.306,46 | 12.768.769,39 | 17,42% | 82,58% | 140.000,00 | 19.131,25 | 19.131,25 | 13,66% | 1.002.401,85 | 38.262,50 | 38.262,50 | 1.002.401,85 | 38.262,50 | 38.262,50 | 38.262,50 | 38.262,50 |
| SUBTOTAL | 18.216.150,31 | 21.731.824,45 | 39,31% | 60,69% | 13.854.600,00 | 12.517.314,35 | 7.551.319,46 | 54,54% | 1.002.401,85 | 16.995.336,15 | 18.494.963,05 | 1.002.401,85 | 16.995.336,15 | 18.494.963,05 | 18.494.963,05 | 18.494.963,05 |
| INFORMÁTICA E MODERNIZAÇÃO TECNOLÓGICA | 66.838,28 | 168.968,76 | 39,55% | 60,45% | 187.000,00 | 257.000,00 | 138.010,17 | 74,33% | - | 267.000,00 | 277.560,00 | - | 267.000,00 | 277.560,00 | 277.560,00 | 277.560,00 |
| VENCImentos E VANTAGENS FIXAS - PESSOAL CIVIL | 14.777,82 | 14.892,86 | 99,23% | 0,77% | 56.000,00 | 76.000,00 | 76.000,00 | 100,00% | - | 76.000,00 | 81.000,00 | - | 76.000,00 | 81.000,00 | 81.000,00 | 81.000,00 |
| MATERIAL DE CONSUMO | 730,00 | 730,00 | 100,00% | 0,00% | 1.000,00 | 1.358,22 | 1.314,32 | 101,42% | - | 1.358,22 | 2.933,76 | - | 1.358,22 | 2.933,76 | 2.933,76 | 2.933,76 |
| OUTROS SERVIÇOS DE TERCEIROS - PESSOA FISICA | 104.284,77 | 104.284,77 | 100,00% | 0,00% | 115.000,00 | 51.782,85 | 43.782,85 | 37,98% | - | 87.565,70 | 94.570,96 | - | 87.565,70 | 94.570,96 | 94.570,96 | 94.570,96 |
| OUTROS SERVIÇOS DE TERCEIROS - PESSOA JURIDICA | 9.975,70 | 9.975,70 | 100,00% | 0,00% | 13.000,00 | 3.540,64 | 3.540,64 | 27,23% | - | 7.081,28 | 5.000,00 | - | 7.081,28 | 5.000,00 | 5.000,00 | 5.000,00 |
| EQUIPAMENTOS E MATERIAL PERMANENTE | 215.386,54 | 342.852,08 | 58,71% | 41,29% | 398.100,00 | 389.681,71 | 214.563,63 | 55,10% | - | 430.363,42 | 462.150,00 | - | 430.363,42 | 462.150,00 | 462.150,00 | 462.150,00 |
| SUBTOTAL | 182.174,00 | 203.734,02 | 89,42% | 10,58% | 398.100,00 | 389.681,71 | 214.563,63 | 55,10% | - | 430.363,42 | 462.150,00 | - | 430.363,42 | 462.150,00 | 462.150,00 | 462.150,00 |
| GESTÃO GOVERNAMENTAL E AVALIAÇÃO DE METAS | 7.535.693,00 | 13.111.621,47 | 39,31% | 60,69% | 14.252.700,00 | 12.906.996,06 | 7.765.882,09 | 59,75% | 1.002.401,85 | 17.425.699,57 | 19.121.107,76 | 1.002.401,85 | 17.425.699,57 | 19.121.107,76 | 19.121.107,76 | 19.121.107,76 |
| VENCImentos E VANTAGENS FIXAS - PESSOAL CIVIL | 362.540,78 | 555.786,36 | 65,23% | 34,77% | 487.000,00 | 1.059.631,33 | 699.643,54 | 65,16% | - | 1.080.133,86 | 310.000,00 | - | 1.080.133,86 | 310.000,00 | 310.000,00 | 310.000,00 |
| OBRIGACOES PATRONAIS | 2.262.416,49 | 4.435.934,63 | 51,00% | 49,00% | 6.565.000,00 | 3.815.000,00 | 1.834.212,18 | 27,80% | - | 3.815.000,00 | 4.120.200,00 | - | 3.815.000,00 | 4.120.200,00 | 4.120.200,00 | 4.120.200,00 |
| MATERIAL DE CONSUMO | 650.711,20 | 1.255.510,25 | 67,90% | 32,10% | 2.270.000,00 | 990.000,00 | 387.032,18 | 17,05% | - | 990.000,00 | 1.069.200,00 | - | 990.000,00 | 1.069.200,00 | 1.069.200,00 | 1.069.200,00 |
| OUTROS SERVIÇOS DE TERCEIROS - PESSOA FISICA | 59.126,94 | 123.948,95 | 47,70% | 52,30% | 231.000,00 | 87.625,33 | 82.197,33 | 35,99% | - | 1.364.867,90 | 1.474.057,33 | - | 1.364.867,90 | 1.474.057,33 | 1.474.057,33 | 1.474.057,33 |
| OUTROS SERVIÇOS DE TERCEIROS - PESSOA JURIDICA | 154.717,44 | 447.645,40 | 34,56% | 65,44% | 358.000,00 | 358.361,40 | 251.741,33 | 70,15% | - | 186.316,66 | 201.221,99 | - | 186.316,66 | 201.221,99 | 201.221,99 | 201.221,99 |
| EQUIPAMENTOS E MATERIAL PERMANENTE | 55.233,20 | 94.079,92 | 58,71% | 41,29% | 259.000,00 | 61.491,60 | 52.970,70 | 20,45% | - | 307.947,86 | 300.000,00 | - | 307.947,86 | 300.000,00 | 300.000,00 | 300.000,00 |
| SUBTOTAL | 4.397.297,28 | 8.125.916,37 | 58,71% | 41,29% | 11.890.000,00 | 7.000.055,74 | 3.714.627,72 | 31,33% | - | 8.318.225,64 | 7.783.766,23 | - | 8.318.225,64 | 7.783.766,23 | 7.783.766,23 | 7.783.766,23 |
| ENSINO FUNDAMENTAL | 2.997.168,91 | 4.927.136,14 | 60,79% | 39,21% | 3.510.000,00 | 71.622,23 | 49.523,23 | 1,41% | - | 133.366,35 | 208.000,00 | - | 133.366,35 | 208.000,00 | 208.000,00 | 208.000,00 |
| AQUISICAO DE IMOVEIS | 3.083.232,33 | 3.166.339,23 | 96,43% | 3,57% | 600.000,00 | 1.540.000,00 | 734.942,28 | 47,99% | - | 1.540.000,00 | 1.663.200,00 | - | 1.540.000,00 | 1.663.200,00 | 1.663.200,00 | 1.663.200,00 |
| VENCImentos E VANTAGENS FIXAS - PESSOAL CIVIL | 794.723,59 | 2.151.999,07 | 36,93% | 63,07% | 3.940.000,00 | 394.000,00 | 152.689,52 | 3,91% | - | 394.000,00 | 425.520,00 | - | 394.000,00 | 425.520,00 | 425.520,00 | 425.520,00 |
| OBRIGACOES PATRONAIS | 202.186,69 | 544.852,42 | 37,11% | 62,89% | 594.000,00 | 1.142,82 | 892,82 | 0,15% | - | 2.285,64 | 2.468,49 | - | 2.285,64 | 2.468,49 | 2.468,49 | 2.468,49 |
| MATERIAL DE CONSUMO | 2.052.303,11 | 2.794.600,78 | 73,44% | 26,56% | 2.765.200,00 | 1.152.350,08 | 565.222,54 | 20,48% | - | 1.383.185,54 | 1.493.840,38 | - | 1.383.185,54 | 1.493.840,38 | 1.493.840,38 | 1.493.840,38 |
| OUTROS SERVIÇOS DE TERCEIROS - PESSOA FISICA | 564.444,38 | 1.268.059,86 | 44,48% | 55,52% | 2.501.000,00 | 660.952,50 | 632.564,26 | 25,30% | - | 1.321.905,00 | 1.427.657,40 | - | 1.321.905,00 | 1.427.657,40 | 1.427.657,40 | 1.427.657,40 |
| OUTROS SERVIÇOS DE TERCEIROS - PESSOA JURIDICA | 3.877.886,01 | 5.828.612,52 | 66,43% | 33,57% | 840.000,00 | 4.860.265,97 | 2.551.597,72 | 30,37% | - | 6.824.970,22 | 7.370.967,84 | - | 6.824.970,22 | 7.370.967,84 | 7.370.967,84 | 7.370.967,84 |
| OBRIGACOES TRIBUTARIAS E CONTRIBUTIVAS | 279.799,31 | 620.286,65 | 45,11% | 54,89% | 840.000,00 | 339.905,83 | 338.665,75 | 40,32% | - | 679.811,66 | 734.196,59 | - | 679.811,66 | 734.196,59 | 734.196,59 | 734.196,59 |
| EQUIPAMENTOS E MATERIAL PERMANENTE | 368.421,69 | 548.216,92 | 59,82% | 40,18% | 1.050.000,00 | 212.063,80 | 207.740,80 | 19,74% | - | 413.802,84 | 50.000,00 | - | 413.802,84 | 50.000,00 | 50.000,00 | 50.000,00 |
| SUBTOTAL | 14.216.150,31 | 21.731.824,45 | 39,31% | 60,69% | 13.854.600,00 | 9.232.905,73 | 5.233.857,91 | 37,83% | - | 12.723.327,23 | 13.467.850,70 | - | 12.723.327,23 | 13.467.850,70 | 13.467.850,70 | 13.467.850,70 |
| ALIMENTACAO E ASSISTENCIA ESCOLAR | 304.105,34 | 783.000,00 | 38,84% | 61,16% | 830.000,00 | 1.580.000,00 | 700.788,80 | 84,35% | - | 1.580.000,00 | 1.786.400,00 | - | 1.580.000,00 | 1.786.400,00 | 1.786.400,00 | 1.786.400,00 |
| VENCImentos E SALARIOS | 84.782,83 | 215.000,00 | 39,43% | 60,57% | 420.000,00 | 420.000,00 | 144.881,37 | 33,78% | - | 420.000,00 | 453.600,00 | - | 420.000,00 | 453.600,00 | 453.600,00 | 453.600,00 |
| OBRIGACOES PATRONAIS | 1.474.400,49 | 2.016.958,48 | 73,13% | 26,87% | 1.200.000,00 | 1.517.184,16 | 955.766,18 | 79,65% | - | 2.864.154,02 | 3.093.786,34 | - | 2.864.154,02 | 3.093.786,34 | 3.093.786,34 | 3.093.786,34 |
| MATERIAL DE CONSUMO | 3.955,81 | 3.955,81 | 100,00% | 0,00% | 6.000,00 | 5.393,83 | 4.413,83 | 73,55% | - | 10.787,66 | 11.650,00 | - | 10.787,66 | 11.650,00 | 11.650,00 | 11.650,00 |
| OUTROS SERVIÇOS DE TERCEIROS - PESSOA FISICA | 1.960,00 | 1.960,00 | 100,00% | 0,00% | 9.000,00 | 1.113,00 | 1.113,00 | 12,37% | - | 2.226,00 | 2.000,00 | - | 2.226,00 | 2.000,00 | 2.000,00 | 2.000,00 |
| OUTROS SERVIÇOS DE TERCEIROS - PESSOA JURIDICA | 1.867.244,47 | 3.019.574,29 | 62,30% | 37,70% | 2.311.600,00 | 3.523.690,99 | 1.806.965,18 | 51,30% | - | 4.877.621,66 | 5.268.937,01 | - | 4.877.621,66 | 5.268.937,01 | 5.268.937,01 | 5.268.937,01 |
| EQUIPAMENTOS E MATERIAL PERMANENTE | 1.867.244,47 | 3.019.574,29 | 100,00% | 0,00% | 2.311.600,00 | 3.523.690,99 | 1.806.965,18 | 51,30% | - | 4.877.621,66 | 5.268.937,01 | - | 4.877.621,66 | 5.268.937,01 | 5.268.937,01 | 5.268.937,01 |
| SUBTOTAL | 1.867.244,47 | 3.019.574,29 | 100,00% | 0,00% | 2.311.600,00 | 3.523.690,99 | 1.806.965,18 | 51,30% | - | 4.877.621,66 | 5.268.937,01 | - | 4.877.621,66 | 5.268.937,01 | 5.268.937,01 | 5.268.937,01 |

10 M

| | 2008 - até maio | | impenhido 2009 - até maio | | a real. | 2009 - ORÇADO | | EMPENHADO ATÉ | | PAI | | PREVISÃO ATÉ | | RESERVAS | |
|--|-----------------|-----------------|------------------------------|---------|---------|---------------|---------------|---------------|---------------|---------------|---------------|---------------|---------------|---------------|---------------|
| | 2008 - até maio | 2009 - até maio | 2009 - até maio | a real. | | 2009 - ORÇADO | 2009 - ORÇADO | 2009 - ORÇADO | 2009 - ORÇADO | 2009 - ORÇADO | 2009 - ORÇADO | 2009 - ORÇADO | 2009 - ORÇADO | 2009 - ORÇADO | 2009 - ORÇADO |
| ENSINO MEDIO | | | | | | | | | | | | | | | |
| VENCIMENTOS E VANTAGENS FIXAS - PESSOAL CIVIL | - | - | - | 0,00% | 0,00% | 5.000,00 | - | - | - | - | - | - | - | - | 5.000,00 |
| OBRIGAÇÕES PATRONAIS | - | - | - | 0,00% | 0,00% | 2.000,00 | - | - | - | - | - | - | - | - | 1.000,00 |
| MATERIAL DE CONSUMO | - | - | - | 0,00% | 0,00% | 2.000,00 | - | - | - | - | - | - | - | - | 2.000,00 |
| OUTROS SERVIÇOS DE TERCEIROS - PESSOA FISICA | 300.000,00 | 168.198,66 | 178.363,66 | 78,36% | 78,36% | 312.000,00 | 144.582,52 | 30.041,09 | 55.365,00 | 115.447,18 | 130.000,00 | 272.394,00 | 5.000,00 | 5.000,00 | |
| OUTROS SERVIÇOS DE TERCEIROS - PESSOA JURIDICA | - | - | - | 0,00% | 0,00% | 9.000,00 | - | - | - | - | - | - | - | - | 9.000,00 |
| EQUIPAMENTOS E MATERIAL PERMANENTE | 300.000,00 | 168.198,66 | - | 0,00% | 0,00% | 333.900,00 | 144.382,52 | 30.041,09 | 55.365,00 | 115.447,18 | 145.000,00 | 384.062,00 | - | - | |
| SUBTOTAL | | | | | | | | | | | | | | | |
| ENSINO SUPERIOR | | | | | | | | | | | | | | | |
| OUTROS SERVIÇOS DE TERCEIROS - PESSOA JURIDICA | 465.281,54 | 504.285,23 | 95,06% | 6,94% | 6,94% | 470.000,00 | 2.119.146,30 | 806.622,02 | 806.622,02 | 806.622,02 | 806.622,02 | 50.854,00 | 1.664.098,04 | 1.797.225,88 | 1.797.230,00 |
| SUBTOTAL | 465.281,54 | 504.285,23 | 95,06% | 6,94% | 6,94% | 470.000,00 | 2.119.146,30 | 806.622,02 | 806.622,02 | 806.622,02 | 806.622,02 | 50.854,00 | 1.664.098,04 | 1.797.225,88 | 1.797.230,00 |
| FUNDEB - INFANTIL | | | | | | | | | | | | | | | |
| OBRAS E INSTALAÇÕES | - | - | 162.009,12 | 0,00% | 100,00% | 966.000,00 | 469.572,12 | - | 469.572,12 | - | 469.572,12 | - | 469.572,12 | - | 510.000,00 |
| MATERIAL DE CONSUMO | - | - | - | 0,00% | 0,00% | 10.000,00 | - | - | - | - | - | - | - | - | 5.000,00 |
| OUTROS SERVIÇOS DE TERCEIROS - PESSOA FISICA | - | - | - | 0,00% | 0,00% | 10.000,00 | - | - | - | - | - | - | - | - | 5.000,00 |
| OUTROS SERVIÇOS DE TERCEIROS - PESSOA JURIDICA | - | - | - | 0,00% | 0,00% | 10.000,00 | - | - | - | - | - | - | - | - | 5.000,00 |
| EQUIPAMENTOS E MATERIAL PERMANENTE | - | - | - | 0,00% | 0,00% | 1.006.000,00 | 469.572,12 | - | 469.572,12 | - | 469.572,12 | - | 469.572,12 | - | 735.000,00 |
| SUBTOTAL | - | - | 162.009,12 | 0,00% | 100,00% | 1.096.000,00 | 469.572,12 | - | 469.572,12 | - | 469.572,12 | - | 469.572,12 | - | 735.000,00 |
| FUNDEB - FUNDAMENTAL | | | | | | | | | | | | | | | |
| OBRAS E INSTALAÇÕES | - | 1.746.324,75 | 0,00% | 100,00% | 100,00% | 2.505.000,00 | - | - | - | - | - | - | - | - | 510.000,00 |
| AQUISIÇÃO DE IMOVEIS | - | - | 0,00% | 0,00% | 0,00% | 300.000,00 | - | - | - | - | - | - | - | - | 100.000,00 |
| MATERIAL DE CONSUMO | - | - | 0,00% | 0,00% | 0,00% | 500.000,00 | - | - | - | - | - | - | - | - | 5.000,00 |
| OUTROS SERVIÇOS DE TERCEIROS - PESSOA FISICA | - | - | - | 0,00% | 0,00% | 300.000,00 | - | - | - | - | - | - | - | - | 5.000,00 |
| OUTROS SERVIÇOS DE TERCEIROS - PESSOA JURIDICA | - | - | - | 0,00% | 0,00% | 300.000,00 | - | - | - | - | - | - | - | - | 5.000,00 |
| EQUIPAMENTOS E MATERIAL PERMANENTE | - | 1.520.685,66 | 0,00% | 100,00% | 100,00% | 550.000,00 | - | - | - | - | - | - | - | - | 300.000,00 |
| OUTROS SERVIÇOS DE TERCEIROS - PESSOA FISICA | - | 1.166.652,48 | 0,00% | 100,00% | 100,00% | 300.000,00 | - | - | - | - | - | - | - | - | 210.000,00 |
| EQUIPAMENTOS E MATERIAL PERMANENTE | - | 4.433.662,89 | 0,00% | 100,00% | 100,00% | 4.350.000,00 | - | - | - | - | - | - | - | - | 466.000,00 |
| SUBTOTAL | - | 4.433.662,89 | 0,00% | 100,00% | 100,00% | 4.350.000,00 | - | - | - | - | - | - | - | - | 1.330.000,00 |
| FUNDEB - MEDIO | | | | | | | | | | | | | | | |
| MATERIAL DE CONSUMO | - | - | 0,00% | 0,00% | 0,00% | 2.000,00 | - | - | - | - | - | - | - | - | - |
| OUTROS SERVIÇOS DE TERCEIROS - PESSOA FISICA | - | - | 0,00% | 0,00% | 0,00% | 2.000,00 | - | - | - | - | - | - | - | - | - |
| OUTROS SERVIÇOS DE TERCEIROS - PESSOA JURIDICA | - | - | 0,00% | 0,00% | 0,00% | 2.000,00 | - | - | - | - | - | - | - | - | - |
| EQUIPAMENTOS E MATERIAL PERMANENTE | - | - | 0,00% | 0,00% | 0,00% | 8.000,00 | - | - | - | - | - | - | - | - | - |
| SUBTOTAL | - | - | 0,00% | 0,00% | 0,00% | 14.000,00 | - | - | - | - | - | - | - | - | - |
| ENSINO FUNDAMENTAL-SEGURANCA ESCOLAR | | | | | | | | | | | | | | | |
| VENCIMENTOS E VANTAGENS FIXAS - PESSOAL CIVIL | 441.814,11 | 1.258.533,10 | 35,11% | 64,89% | 64,89% | 780.000,00 | 1.590.000,00 | 664.078,70 | 1.590.000,00 | 1.590.000,00 | 1.590.000,00 | 1.717.968,08 | 1.717.968,08 | 1.717.968,08 | |
| OBRIGAÇÕES PATRONAIS | 124.311,21 | 360.700,02 | 37,11% | 62,89% | 62,89% | 219.000,00 | 399.000,00 | 150.636,83 | 399.000,00 | 399.000,00 | 399.000,00 | 430.920,00 | 430.920,00 | | |
| SUBTOTAL | 566.125,32 | 1.619.233,12 | 37,11% | 62,89% | 62,89% | 999.000,00 | 1.989.000,00 | 814.715,53 | 1.989.000,00 | 1.989.000,00 | 1.989.000,00 | 2.148.120,00 | 2.148.120,00 | | |
| ENSINO FUNDAMENTAL-VIGILANCIA PATRIMONIAL | | | | | | | | | | | | | | | |
| VENCIMENTOS E VANTAGENS FIXAS - PESSOAL CIVIL | - | - | 0,00% | 0,00% | 0,00% | 520.000,00 | 1.250.000,00 | 589.955,97 | 1.250.000,00 | 1.250.000,00 | 1.250.000,00 | 1.350.000,00 | 1.350.000,00 | | |
| OBRIGAÇÕES PATRONAIS | - | - | 0,00% | 0,00% | 0,00% | 346.000,00 | 201.000,00 | 68.091,91 | 201.000,00 | 201.000,00 | 201.000,00 | 217.080,00 | 217.080,00 | | |
| SUBTOTAL | - | - | 0,00% | 0,00% | 0,00% | 866.000,00 | 1.451.000,00 | 658.047,88 | 1.451.000,00 | 1.451.000,00 | 1.451.000,00 | 1.567.080,00 | 1.567.080,00 | | |
| FUNDEB-FUNDAMENTAL-MAGISTERIO | | | | | | | | | | | | | | | |
| VENCIMENTOS E VANTAGENS FIXAS - PESSOAL CIVIL | 2.617.752,43 | 6.965.103,96 | 37,58% | 62,42% | 62,42% | 5.600.000,00 | 8.893.383,27 | 4.069.034,22 | 8.893.383,27 | 8.893.383,27 | 8.893.383,27 | 9.604.853,93 | 9.604.853,93 | | |
| OBRIGAÇÕES PATRONAIS | 585.138,00 | 1.606.314,15 | 46,52% | 53,48% | 53,48% | 2.300.000,00 | 1.900.000,00 | 699.995,02 | 1.900.000,00 | 1.900.000,00 | 2.052.000,00 | 2.052.000,00 | | | |
| SUBTOTAL | 3.202.890,43 | 8.571.418,11 | 46,52% | 53,48% | 53,48% | 7.900.000,00 | 10.793.383,27 | 4.769.029,24 | 10.793.383,27 | 10.793.383,27 | 10.793.383,27 | 11.656.853,93 | 11.656.853,93 | | |
| FUNDEB-FUNDAMENTAL-VIGILANCIA PATRIMONIAL | | | | | | | | | | | | | | | |
| VENCIMENTOS E VANTAGENS FIXAS - PESSOAL CIVIL | 310.152,31 | 688.116,76 | 45,09% | 65,91% | 65,91% | 720.000,00 | 1.000.000,00 | 509.376,33 | 1.000.000,00 | 1.000.000,00 | 1.080.000,00 | 1.080.000,00 | | | |
| OBRIGAÇÕES PATRONAIS | 698.957,20 | 1.888.300,00 | 36,43% | 63,57% | 63,57% | 220.000,00 | 300.000,00 | 108.385,29 | 300.000,00 | 300.000,00 | 324.000,00 | 324.000,00 | | | |
| SUBTOTAL | 998.957,20 | 2.576.416,76 | 45,09% | 65,91% | 65,91% | 940.000,00 | 1.300.000,00 | 617.761,62 | 1.300.000,00 | 1.300.000,00 | 1.404.000,00 | 1.404.000,00 | | | |
| FUNDEB-FUNDAMENTAL-VIGILANCIA PATRIMONIAL | | | | | | | | | | | | | | | |
| VENCIMENTOS E VANTAGENS FIXAS - PESSOAL CIVIL | - | - | 0,00% | 0,00% | 0,00% | 50.000,00 | - | - | - | - | - | - | - | - | |
| OBRIGAÇÕES PATRONAIS | - | - | 0,00% | 0,00% | 0,00% | 70.000,00 | - | - | - | - | - | - | - | - | |
| SUBTOTAL | - | - | 0,00% | 0,00% | 0,00% | 120.000,00 | - | - | - | - | - | - | - | - | |

10 N

| 2008-10 maio | mensal médio | até maio | a ceil. | EMPENHADO ATÉ | | PAG. | | NTOS | | PREVISÃO ATÉ | | RESERVAS | | 2010 |
|---|---------------|----------|---------|---------------|---------------|---------------|---------------|---------------|---------------|---------------|---------------|---------------|---------------|------|
| | | | | 2009-04-30 | 2009-05-31 | at | em | 2009 | 2009 | 2009 | 2009 | 2009 | 2009 | |
| FUNDEB-INFANTIL-MAGISTERIO | | | | | | | | | | | | | | |
| - | 903.000,00 | 0,00% | 100,00% | 3.300.000,00 | 800.000,00 | 1.613.825,54 | 3.300.000,00 | 3.300.000,00 | - | 3.300.000,00 | 3.300.000,00 | 3.564.000,00 | 3.564.000,00 | - |
| - | 920.000,00 | 0,00% | 100,00% | 3.300.000,00 | 920.000,00 | 351.194,85 | 3.300.000,00 | 3.300.000,00 | - | 3.300.000,00 | 3.300.000,00 | 3.564.000,00 | 3.564.000,00 | - |
| - | 2.823.000,00 | 0,00% | 100,00% | 4.220.000,00 | 1.080.000,00 | 1.965.020,69 | 4.220.000,00 | 4.220.000,00 | - | 4.220.000,00 | 4.220.000,00 | 4.557.600,00 | 4.557.600,00 | - |
| SUBTOTAL | | | | | | | | | | | | | | |
| - | 744.019,04 | 0,00% | 100,00% | 57.000,00 | 57.000,00 | 57.000,00 | 57.000,00 | 57.000,00 | - | 57.000,00 | 57.000,00 | 210.000,00 | 210.000,00 | - |
| - | 1.701.177,86 | 0,00% | 100,00% | 17.000,00 | 17.000,00 | 17.000,00 | 17.000,00 | 17.000,00 | - | 17.000,00 | 17.000,00 | 70.000,00 | 70.000,00 | - |
| - | 914.196,90 | 0,00% | 100,00% | 74.000,00 | 74.000,00 | 74.000,00 | 74.000,00 | 74.000,00 | - | 74.000,00 | 74.000,00 | 280.000,00 | 280.000,00 | - |
| SUBTOTAL | | | | | | | | | | | | | | |
| FUNDEB-ENS.MEDIO-MAGISTERIO | | | | | | | | | | | | | | |
| - | - | 0,00% | 0,00% | 5.000,00 | 5.000,00 | - | - | - | - | - | - | - | - | - |
| - | - | 0,00% | 0,00% | 2.500,00 | 2.500,00 | - | - | - | - | - | - | - | - | - |
| - | - | 0,00% | 0,00% | 7.500,00 | 7.500,00 | - | - | - | - | - | - | - | - | - |
| TOTAL | | | | | | | | | | | | | | |
| FUNDEB-ENS.MEDIO-ADMINISTRATIVO | | | | | | | | | | | | | | |
| - | - | 0,00% | 0,00% | 3.500,00 | 3.500,00 | - | - | - | - | - | - | - | - | - |
| - | - | 0,00% | 0,00% | 1.000,00 | 1.000,00 | - | - | - | - | - | - | - | - | - |
| - | - | 0,00% | 0,00% | 4.500,00 | 4.500,00 | - | - | - | - | - | - | - | - | - |
| TOTAL | | | | | | | | | | | | | | |
| FUNDEB-FUNDAMENTAL-SEGURANCA ESCOLAR | | | | | | | | | | | | | | |
| - | - | 0,00% | 0,00% | 50.000,00 | 50.000,00 | - | - | - | - | - | - | - | - | - |
| - | - | 0,00% | 0,00% | 20.000,00 | 20.000,00 | - | - | - | - | - | - | - | - | - |
| - | - | 0,00% | 0,00% | 70.000,00 | 70.000,00 | - | - | - | - | - | - | - | - | - |
| TOTAL DA SECRETARIA DE EDUCACAO | | | | | | | | | | | | | | |
| 25.417.484,76 | 51.351.149,32 | | | 51.817.330,30 | 42.317.933,87 | 20.490.063,58 | 36.888.777,18 | 42.317.933,87 | 42.317.933,87 | 42.317.933,87 | 48.461.723,18 | 51.943.433,77 | 52.943.570,00 | - |
| TURISMO E CULTURA | | | | | | | | | | | | | | |
| OBRAS E INSTALACOES | | | | | | | | | | | | | | |
| 204.070,66 | 454.819,79 | 44,87% | 55,13% | 166.700,00 | 869.500,00 | 493.351,30 | 869.500,00 | 869.500,00 | - | 869.500,00 | - | 10.000,00 | 10.000,00 | - |
| 49.518,34 | 117.862,81 | 42,01% | 57,99% | 162.000,00 | 242.000,00 | 90.853,70 | 242.000,00 | 242.000,00 | - | 242.000,00 | - | 939.060,00 | 939.060,00 | - |
| 63.418,03 | 63.418,03 | 0,00% | 100,00% | 168.000,00 | 84.971,22 | 84.971,22 | 84.971,22 | 84.971,22 | - | 84.971,22 | - | 261.360,00 | 261.360,00 | - |
| 797,97 | 1.562,53 | 51,07% | 48,93% | 3.300,00 | 2.139,86 | 1.551,82 | 2.139,86 | 2.139,86 | - | 2.139,86 | - | 183.530,00 | 183.530,00 | - |
| 109.326,99 | 353.043,03 | 30,97% | 69,03% | 444.000,00 | 147.759,70 | 135.563,17 | 147.759,70 | 147.759,70 | - | 147.759,70 | - | 4.622,10 | 4.622,10 | - |
| 117.783,27 | 301.048,64 | 39,08% | 60,92% | 290.000,00 | 289.354,66 | 289.354,66 | 289.354,66 | 289.354,66 | - | 289.354,66 | - | 31.876,87 | 31.876,87 | - |
| 1.038.854,52 | 2.703.577,64 | 63,38% | 63,38% | 1.686.000,00 | 1.392.816,65 | 1.392.816,65 | 1.392.816,65 | 1.392.816,65 | - | 1.392.816,65 | - | 625.240,00 | 625.240,00 | - |
| 1.811.265,95 | 4.030.004,88 | 50,69% | 50,69% | 3.575.000,00 | 3.443.037,53 | 2.505.641,31 | 3.443.037,53 | 3.443.037,53 | - | 3.443.037,53 | - | 3.850.895,62 | 3.850.895,62 | - |
| TOTAL DA SECRETARIA DE TURISMO E CULTURA | | | | | | | | | | | | | | |
| 417.748,02 | 417.748,01 | 100,00% | 0,00% | 500.000,00 | 2.850,00 | 2.850,00 | 2.850,00 | 2.850,00 | - | 2.850,00 | 10.412,00 | 100.000,00 | 100.000,00 | - |
| JUVENTUDE, ESPORTE E LAZER | | | | | | | | | | | | | | |
| OBRAS E INSTALACOES - Centro de Eventos | | | | | | | | | | | | | | |
| 273.853,61 | 694.495,93 | 39,43% | 60,57% | 805.000,00 | 1.275.000,00 | 490.225,36 | 1.275.000,00 | 1.275.000,00 | - | 1.275.000,00 | - | 1.377.000,00 | 1.377.000,00 | - |
| 75.082,38 | 190.847,78 | 39,34% | 60,66% | 230.000,00 | 330.000,00 | 171.189,22 | 330.000,00 | 330.000,00 | - | 330.000,00 | - | 356.000,00 | 356.000,00 | - |
| 2.468,04 | 4.780,54 | 51,69% | 48,31% | 6.400,00 | 3.127,60 | 3.127,60 | 3.127,60 | 3.127,60 | - | 3.127,60 | - | 1.000,00 | 1.000,00 | - |
| 146.122,61 | 352.136,49 | 57,49% | 42,51% | 148.000,00 | 131.792,00 | 131.792,00 | 148.000,00 | 148.000,00 | - | 148.000,00 | - | 332.615,05 | 332.615,05 | - |
| 8.576,96 | 17.493,69 | 57,88% | 42,12% | 6.000,00 | 4.661,00 | 4.661,00 | 4.661,00 | 4.661,00 | - | 4.661,00 | - | 9.851,76 | 9.851,76 | - |
| 66.020,26 | 129.038,03 | 50,85% | 49,15% | 130.000,00 | 56.681,66 | 47.811,26 | 56.681,66 | 56.681,66 | - | 56.681,66 | - | 113.363,32 | 113.363,32 | - |
| 580.309,66 | 994.783,64 | 58,34% | 41,66% | 794.000,00 | 651.220,41 | 344.544,44 | 651.220,41 | 651.220,41 | - | 651.220,41 | - | 752.950,98 | 752.950,98 | - |
| 5.703,99 | 21.161,59 | 26,95% | 73,05% | 13.000,00 | 21.175,00 | 21.175,00 | 21.175,00 | 21.175,00 | - | 21.175,00 | - | 45.738,00 | 45.738,00 | - |
| 1.371.151,36 | 2.812.457,00 | | | 4.784.400,00 | 2.493.316,07 | 1.164.733,36 | 2.493.316,07 | 2.493.316,07 | - | 2.493.316,07 | - | 3.165.999,87 | 3.165.999,87 | - |
| OBRAS E SERVIÇOS | | | | | | | | | | | | | | |
| 586.293,13 | 798.976,03 | 73,39% | 76,61% | 500.000,00 | 2.446,18 | 2.446,18 | 2.446,18 | 2.446,18 | - | 2.446,18 | - | 4.892,36 | 4.892,36 | - |
| 2.767.260,65 | 8.182.956,46 | 33,82% | 66,18% | 4.912.660,00 | 1.486.159,92 | 255.870,39 | 1.486.159,92 | 1.486.159,92 | - | 1.486.159,92 | - | 1.605.052,71 | 1.605.052,71 | - |
| 1.280.144,00 | 1.773.024,43 | 72,20% | 27,80% | 2.300.000,00 | 60.624,60 | 60.624,60 | 60.624,60 | 60.624,60 | - | 60.624,60 | - | 346.949,14 | 346.949,14 | - |
| 835.530,07 | 2.294.278,39 | 36,43% | 63,58% | 2.500.000,00 | 3.450.000,00 | 1.700.686,53 | 3.450.000,00 | 3.450.000,00 | - | 3.450.000,00 | - | 3.726.000,00 | 3.726.000,00 | - |
| 250.490,05 | 668.500,00 | 37,47% | 62,53% | 770.000,00 | 900.000,00 | 342.650,62 | 900.000,00 | 900.000,00 | - | 900.000,00 | - | 972.430,00 | 972.430,00 | - |
| 2.763,80 | 5.420,10 | 0,00% | 100,00% | 5.500,00 | 5.500,00 | 5.500,00 | 5.500,00 | 5.500,00 | - | 5.500,00 | - | 5.500,00 | 5.500,00 | - |
| 4.498.228,49 | 7.159.470,65 | 50,99% | 49,01% | 6.000.000,00 | 1.984.358,04 | 1.137.187,73 | 1.984.358,04 | 1.984.358,04 | - | 1.984.358,04 | - | 2.965.436,11 | 2.965.436,11 | - |
| 422.239,92 | 948.939,06 | 62,83% | 37,17% | 809.000,00 | 288.687,44 | 288.687,44 | 288.687,44 | 288.687,44 | - | 288.687,44 | - | 549.040,88 | 549.040,88 | - |
| 7.164.534,45 | 13.302.878,47 | 44,50% | 55,50% | 9.945.000,00 | 7.135.096,68 | 3.756.385,68 | 7.135.096,68 | 7.135.096,68 | - | 7.135.096,68 | - | 8.743.906,94 | 8.743.906,94 | - |
| 77.059,74 | 104.870,26 | 53,06% | 46,94% | 117.000,00 | 91.296,69 | 53.723,69 | 91.296,69 | 91.296,69 | - | 91.296,69 | - | 187.726,01 | 187.726,01 | - |
| 17.884.524,30 | 35.238.452,85 | | | 27.859.160,00 | 15.368.054,76 | 7.548.262,86 | 15.368.054,76 | 15.368.054,76 | - | 15.368.054,76 | - | 19.139.063,01 | 19.139.063,01 | - |
| TOTAL DA SECRETARIA DE OBRAS E SERVIÇOS | | | | | | | | | | | | | | |

13

| | 2008 - até maio | | 2008 - empenhado | | 2009 - ORÇADO | | EMPENHADO ATÉ | | RESERVAS | | 2010 | |
|---|-----------------|---------------|------------------|---------|---------------|---------------|---------------|---------------|---------------|--------------|---------------|---------------|
| | até maio | até maio | até maio | a real. | jan/jun | até | até/jun | 2009 | 2009 | 2010 | 2010 | |
| GESTÃO SOCIAL E CIDADANIA | | | | | | | | | | | | |
| FUNDO MUNICIPAL DE ASSISTÊNCIA SOCIAL | 882,20 | 0,00% | 817,00,00 | 100,00% | 817,000,00 | - | - | - | - | - | 10,000,00 | 10,000,00 |
| OBRAS E INSTALAÇÕES | 425,00 | 1.160,852,49 | 40,000,00 | 40,00% | 1.650,000,00 | 794.158,92 | 1.650,000,00 | - | - | - | 1.825,000,00 | 1.825,000,00 |
| OBRIGACIONES PATRONAIS | 129,082,66 | 324.871,29 | 39,73% | 60,27% | 440,000,00 | 156.506,66 | 440,000,00 | - | - | - | 325,200,00 | 325,200,00 |
| SUBVENÇÕES SOCIAIS | 706,842,00 | 729,586,00 | 96,88% | 3,12% | 390,000,00 | 642.579,84 | 390,000,00 | 214,000,00 | - | - | 1.870,000,00 | 1.870,000,00 |
| CONTRIBUIÇÕES | 32,400,00 | 8,033,21 | 65,20% | 34,00% | 35,000,00 | 13,059,00 | 34,659,00 | - | - | - | 74,863,44 | 75,000,00 |
| DIARIAS - PESSOAL CIVIL | 104,180,40 | 185,755,54 | 56,08% | 43,92% | 14,000,00 | 4.741,90 | 14,951,43 | - | - | - | 9,902,86 | 10,700,00 |
| MATERIAL DE CONSUMO | 1.294,052,57 | 1.728.119,29 | 74,88% | 25,12% | 283,000,00 | 65.298,83 | 65.298,83 | 299,787,14 | - | - | 141,045,47 | 141,040,00 |
| MATERIAL DE DISTRIBUIÇÃO GRATUITA | 400,789,87 | 1.099,836,90 | 47,01% | 52,99% | 1.949,000,00 | 795.202,92 | 1.949,000,00 | 13,749,00 | - | - | 600,260,00 | 600,260,00 |
| OUTROS SERVIÇOS DE TERCEIROS - PESSOA FISICA | 188,789,18 | 46,786,33 | 24,78% | 12,86% | 1.031,000,00 | 279.523,80 | 1.031,000,00 | 164,333,00 | - | - | 281,467,05 | 281,467,05 |
| OUTROS SERVIÇOS DE TERCEIROS - PESSOA JURIDICA | 3.563,11 | 43,494,83 | 77,40% | 22,60% | 200,000,00 | 3.814,80 | 200,000,00 | 18,46,30 | - | - | 30,000,00 | 30,000,00 |
| EQUIPAMENTOS E MATERIAL PERMANENTE | 3.887,906,62 | 6.420,248,23 | - | - | 8.000,000,00 | 5.274,301,01 | 8.000,000,00 | 710,605,44 | - | - | 6.752,976,25 | 6.753,090,00 |
| SUBTOTAL | | | | | | | | | | | | |
| FUNDO SOCIAL DE SOLIDARIEDADE | | | | | | | | | | | | |
| VENCIMENTOS E VANTAGENS FIXAS - PESSOAL CIVIL | - | 0,00% | - | 0,00% | - | - | - | - | - | - | 500,000,00 | 500,000,00 |
| OBRIGACIONES PATRONAIS | - | 0,00% | - | 0,00% | - | - | - | - | - | - | 150,000,00 | 150,000,00 |
| MATERIAL DE CONSUMO | 15,632,22 | 27,008,06 | 57,88% | 42,12% | 34,000,00 | 117,86 | 34,000,00 | 117,86 | - | - | 50,000,00 | 50,000,00 |
| MATERIAL DE DISTRIBUIÇÃO GRATUITA | 165,62 | 165,62 | 100,00% | 0,00% | 1,000,00 | - | 1,000,00 | - | - | - | 20,000,00 | 20,000,00 |
| OUTROS SERVIÇOS DE TERCEIROS - PESSOA FISICA | 3,083,75 | 5,959,98 | 51,74% | 48,26% | 5,000,00 | 3,450,92 | 5,000,00 | 3,450,92 | - | - | 5,000,00 | 5,000,00 |
| OUTROS SERVIÇOS DE TERCEIROS - PESSOA JURIDICA | 8,851,46 | 8,851,46 | 90,80% | 0,11% | 15,000,00 | - | 15,000,00 | - | - | - | 10,000,00 | 10,000,00 |
| EQUIPAMENTOS E MATERIAL PERMANENTE | - | 0,00% | - | - | - | - | - | - | - | - | 10,000,00 | 10,000,00 |
| SUBTOTAL | 27,775,05 | 41,997,12 | - | - | 55,000,00 | 3,568,78 | 55,000,00 | 3,568,78 | - | - | 740,000,00 | 750,000,00 |
| FUNDO MUNICIPAL DIR.CRIANÇA E ADOLESCENTE | | | | | | | | | | | | |
| SUBVENÇÕES SOCIAIS | 120,000,00 | 120,000,00 | 100,00% | 0,00% | 132,000,00 | 232.971,25 | 132,000,00 | 116,485,50 | - | - | 232,971,00 | 10,000,00 |
| CONTRIBUIÇÕES | - | 0,00% | - | 0,00% | 12,500,00 | - | 12,500,00 | - | - | - | 10,000,00 | 10,000,00 |
| MATERIAL DE CONSUMO | 4,402,88 | 11,833,75 | 37,21% | 62,79% | 3,000,00 | - | 3,000,00 | - | - | - | 10,000,00 | 10,000,00 |
| OUTROS SERVIÇOS DE TERCEIROS - PESSOA FISICA | 2,400,00 | 2,400,00 | 100,00% | 0,00% | 3,000,00 | - | 3,000,00 | - | - | - | 3,000,00 | 3,000,00 |
| OUTROS SERVIÇOS DE TERCEIROS - PESSOA JURIDICA | 7,380,37 | 7,380,37 | 100,00% | 0,00% | 17,000,00 | - | 17,000,00 | - | - | - | 10,000,00 | 10,000,00 |
| EQUIPAMENTOS E MATERIAL PERMANENTE | - | 0,00% | - | - | - | - | - | - | - | - | 10,000,00 | 10,000,00 |
| SUBTOTAL | 134,222,25 | 141,655,12 | - | - | 163,500,00 | 232.971,25 | 163,500,00 | 116,485,50 | - | - | 232,971,00 | 48,000,00 |
| TOTAL DA SECRETARIA DE GESTÃO SOCIAL E CIDADANIA | 4.095.864,72 | 6.694.195,48 | - | - | 8.238.000,00 | 5.510.841,04 | 8.238.000,00 | 710.605,44 | - | - | 7.540.976,25 | 7.551.090,00 |
| FUNDO MUNICIPAL DE SAÚDE | | | | | | | | | | | | |
| OBRAS E INSTALAÇÕES | 469,202,79 | 7,800,470,48 | 36,78% | 63,22% | 700,000,00 | 1.720,000 | 700,000,00 | 2,408,000 | - | - | 4,128,000 | 150,000,00 |
| VENCIMENTOS E VANTAGENS FIXAS - PESSOAL CIVIL | 2.884,001,50 | 2.224,576,82 | 36,32% | 63,68% | 8,475,000,00 | 5.125,013,62 | 8,475,000,00 | 10,425,000,00 | - | - | 11,259,000,00 | 11,259,000,00 |
| OBRIGACIONES PATRONAIS | 808,001,42 | 40,999,87 | 48,36% | 51,64% | 2,460,000,00 | 1,072,729,85 | 2,460,000,00 | 2,790,000,00 | - | - | 3,013,200,00 | 3,013,200,00 |
| DIARIAS - PESSOAL CIVIL | 19,826,69 | 769,164,42 | 56,94% | 43,06% | 48,000,00 | 17,969,27 | 48,000,00 | 35,938,54 | - | - | 40,000,00 | 40,000,00 |
| MATERIAL DE CONSUMO | 437,961,24 | 2,393,908,94 | 43,78% | 56,22% | 4,457,000,00 | 3,324,916,43 | 4,457,000,00 | 1,177,983,74 | 1,005,835,73 | - | 3,720,000,00 | 3,720,000,00 |
| MATERIAL DE CONSUMO-Medicamentos | 1.047,949,46 | 675,896,21 | 64,62% | 35,38% | - | - | - | - | - | - | - | - |
| MATERIAL DE CONSUMO-Materialia | 48,871,67 | 1,518,032,73 | 31,07% | 68,93% | - | - | - | - | - | - | - | - |
| MATERIAL DE DISTRIBUIÇÃO GRATUITA | 46,666,67 | 550,020,30 | 49,83% | 50,17% | 673,000,00 | 185,291,45 | 673,000,00 | 116,108,34 | - | - | 525,626,54 | 525,626,54 |
| OUTROS SERVIÇOS DE TERCEIROS - PESSOA FISICA | 225,097,51 | 1,687,495,81 | 63,14% | 36,86% | 1,675,000,00 | 210,597,34 | 1,675,000,00 | 151,857,71 | 99,188,15 | - | 435,140,00 | 435,140,00 |
| OUTROS SERVIÇOS DE TERCEIROS - PESSOA JURIDICA | 1,065,425,19 | 1,687,495,81 | 63,14% | 36,86% | 1,675,000,00 | 995,281,53 | 1,675,000,00 | 420,610,67 | 484,387,00 | - | 1,438,009,00 | 1,438,009,00 |
| OUTROS SERV.TERC.-P.JUR.- Exames | - | - | 0,00% | 0,00% | - | - | - | - | - | - | - | - |
| OUTROS SERV.TERC.-P.JUR.- Energia elétrica | - | - | 0,00% | 0,00% | - | - | - | - | - | - | - | - |
| EQUIPAMENTOS E MATERIAL PERMANENTE | 213,073,50 | 562,473,45 | 37,88% | 62,12% | 100,000,00 | 23,804,16 | 100,000,00 | 23,804,16 | 256,513,50 | - | 300,000,00 | 300,000,00 |
| SUBTOTAL | 7.222,071,21 | 17,627,876,93 | - | - | 19,040,000,00 | 18,260,751,54 | 19,040,000,00 | 15,194,925,00 | 1,962,042,72 | - | 20,879,955,82 | 20,880,975,00 |
| CONTRATO DE GESTÃO - ASAMAS | | | | | | | | | | | | |
| OUTROS SERVIÇOS DE TERCEIROS - PESSOA JURIDICA | 15,000,000,00 | 20,070,320,00 | 74,74% | 25,26% | 21,450,000,00 | 11,531,506,00 | 21,450,000,00 | 9,828,500,00 | - | - | 23,200,000,00 | 23,200,000,00 |
| SUBTOTAL | 15,000,000,00 | 20,070,320,00 | 74,74% | 25,26% | 21,450,000,00 | 11,531,506,00 | 21,450,000,00 | 9,828,500,00 | - | - | 23,200,000,00 | 23,200,000,00 |
| TOTAL DA SECRETARIA DE SAÚDE | 22,722,071,21 | 37,698,106,93 | - | - | 40,390,000,00 | 39,710,751,54 | 40,390,000,00 | 19,695,970,25 | 25,123,425,00 | 1,962,042,72 | 44,079,955,82 | 45,080,975,00 |
| GESTÃO AMBIENTAL | | | | | | | | | | | | |
| VENCIMENTOS E VANTAGENS FIXAS - PESSOAL CIVIL | 749,049,49 | 1,965,744,69 | 38,11% | 61,89% | 2,207,000,00 | 1,377,449,47 | 2,207,000,00 | 2,717,000,00 | - | - | 2,934,360,00 | 2,934,360,00 |
| OBRIGACIONES PATRONAIS | 213,202,57 | 563,216,66 | 37,85% | 62,15% | 678,000,00 | 733,000,00 | 678,000,00 | 733,000,00 | - | - | 791,640,00 | 791,640,00 |
| CONTRIBUIÇÕES | - | - | 0,00% | 100,00% | 19,306,00 | 19,306,00 | 19,306,00 | 19,306,00 | - | - | 41,700,96 | 41,700,96 |
| DIARIAS - PESSOAL CIVIL | 1,196,12 | 1,281,22 | 93,36% | 6,64% | 5,000,00 | 543,04 | 5,000,00 | 543,04 | - | - | 1,172,97 | 1,200,00 |
| MATERIAL DE CONSUMO | 1.450,681,06 | 1,770,259,46 | 81,95% | 18,05% | 1,021,000,00 | 1,491,052,51 | 1,021,000,00 | 771,839,16 | 157,829,55 | - | 1,837,700,00 | 1,837,700,00 |
| OUTROS SERVIÇOS DE TERCEIROS - PESSOA FISICA | 65,661,87 | 99,867,53 | 65,75% | 34,25% | 3,530,000,00 | 41,498,33 | 3,530,000,00 | 53,032,22 | 114,549,60 | - | 15,000,00 | 15,000,00 |
| OUTROS SERVIÇOS DE TERCEIROS - PESSOA JURIDICA | 2,656,681,06 | 3,468,952,93 | 51,01% | 37,48% | 2,657,000,00 | 3,780,200,00 | 2,657,000,00 | 4,654,083,66 | 14,900,96 | - | 4,654,083,66 | 4,654,083,66 |
| EQUIPAMENTOS E MATERIAL PERMANENTE | 310,124,50 | 331,596,55 | 93,52% | 6,48% | 25,400,00 | 25,400,39 | 25,400,00 | 25,400,39 | - | - | 300,000,00 | 300,000,00 |
| SUBTOTAL | 4,975,208,76 | 8,230,393,14 | - | - | 7,310,340,00 | 8,830,482,91 | 7,310,340,00 | 6,287,796,01 | 956,813,17 | - | 10,102,652,02 | 10,083,200,00 |
| SANEAMENTO BASICO - AGUA | | | | | | | | | | | | |
| OBRAS E INSTALAÇÕES | 2,993,829,79 | 7,219,963,14 | 110,07% | 10,07% | 3,500,000,00 | 3,104,276,88 | 3,500,000,00 | 1,655,762,31 | - | - | 3,311,524,62 | 1,000,000,00 |
| SUBTOTAL | 2,993,829,79 | 7,219,963,14 | 110,07% | 10,07% | 3,500,000,00 | 3,104,276,88 | 3,500,000,00 | 1,655,762,31 | - | - | 3,311,524,62 | 1,000,000,00 |

Handwritten mark resembling a stylized 'N' or '2'.

| | 2008 - até maio | | 2008 - competidos | | 2009 - ORÇADO | | EXPENSIÃO ATÉ | | RESERVAS | | 2010 | |
|--|-----------------|----------------|-------------------|---------|----------------|---------------------|---------------------|---------------------|---------------------|---------------------|---------------------|---------------------|
| | 2008 - até maio | 2008 realizado | até maio | a real. | 2009 - ORÇADO | 2009 - até junho/09 | 2009 - até junho/09 | 2009 - até junho/09 | 2009 - até junho/09 | 2009 - até junho/09 | 2010 - até junho/10 | 2010 - até junho/10 |
| SANEAMENTO BÁSICO - ESGOTO | | | | | | | | | | | | |
| OBRAS E INSTALAÇÕES | 2.694.301,79 | 1.244,77 | 103,97% | -5,97% | 9.052.000,00 | 3.432.658,38 | 1. | 56,83 | 1.578.266,83 | 1.965.973,00 | 5.122.506,66 | 3.500.000,00 |
| SUBTOTAL | 2.694.301,79 | 2.591.244,77 | | | 9.052.000,00 | 3.432.658,38 | | | 1.578.266,83 | 1.965.973,00 | 5.122.506,66 | 3.500.000,00 |
| SUA E | | | | | | | | | | | | |
| SUBTOTAL | 101.663.240,34 | 13.541.801,05 | | | 317.000,00 | 15.367.418,17 | | | 7.712.871,01 | 2.902.787,17 | 18.496.437,47 | 40.000,00 |
| DESENVOLVIMENTO ECONOMICO | | | | | | | | | | | | |
| OBRAS E INSTALAÇÕES | - | - | 0,00% | 0,00% | 100.000,00 | 3.700,00 | | | 3.700,00 | - | 7.400,00 | 10.000,00 |
| VENCIMENTOS E VANTAGENS FIXAS - PESSOAL CIVIL | 107.373,35 | 253.164,08 | 42,41% | 57,59% | 356.000,00 | 257.701,84 | 140.390,45 | 257.701,84 | 257.701,84 | - | 257.701,84 | 278.317,99 |
| OBRIGAÇÕES PATRONAIS | 25.522,64 | 63.429,81 | 40,24% | 59,76% | 75.000,00 | 55.000,00 | 25.154,71 | 55.000,00 | 55.000,00 | - | 55.000,00 | 59.400,00 |
| DIARIAS - PESSOAL CIVIL | 470,14 | 3.987,67 | 0,00% | 100,00% | 5.000,00 | 963,60 | 397,80 | 963,60 | 963,60 | - | 1.927,20 | 2.080,00 |
| MATERIAL DE CONSUMO | 1.032,27 | 3.098,24 | 0,00% | 40,32% | 4.000,00 | 3.778,77 | 1.352,55 | 3.778,77 | 3.778,77 | - | 3.778,77 | 30.800,00 |
| OUTROS SERVIÇOS DE TERCEIROS - PESSOA FISICA | 1.658,26 | 3.098,24 | 52,13% | 40,32% | 4.000,00 | 13.854,07 | 13.854,07 | 13.854,07 | 13.854,07 | - | 27.708,14 | 30.800,00 |
| OUTROS SERVIÇOS DE TERCEIROS - PESSOA JURIDICA | 7.188,04 | 15.292,21 | 47,00% | 53,00% | 9.500,00 | 38.521,58 | 23.500,35 | 23.500,35 | 23.500,35 | - | 47.000,70 | 50.760,00 |
| EQUIPAMENTOS E MATERIAL PERMANENTE | - | - | 0,00% | 0,00% | 10.000,00 | 8.442,00 | 8.442,00 | 8.442,00 | 8.442,00 | - | 18.712,00 | 10.000,00 |
| SUBTOTAL | 142.775,16 | 337.633,81 | | | 561.000,00 | 378.829,86 | 220.579,13 | 369.808,63 | 369.808,63 | - | 426.915,42 | 451.960,00 |
| RELAÇÕES DO TRABALHO | | | | | | | | | | | | |
| VENCIMENTOS E VANTAGENS FIXAS - PESSOAL CIVIL | - | - | 0,00% | 0,00% | - | - | - | - | - | - | - | 393.260,00 |
| OBRIGAÇÕES PATRONAIS | - | - | 0,00% | 0,00% | - | - | - | - | - | - | - | 123.590,00 |
| MATERIAL DE CONSUMO | - | - | 0,00% | 0,00% | - | - | - | - | - | - | - | 1.200,00 |
| OUTROS SERVIÇOS DE TERCEIROS - PESSOA FISICA | - | - | 0,00% | 0,00% | - | - | - | - | - | - | - | 1.200,00 |
| OUTROS SERVIÇOS DE TERCEIROS - PESSOA JURIDICA | - | - | 0,00% | 0,00% | - | - | - | - | - | - | - | 1.200,00 |
| EQUIPAMENTOS E MATERIAL PERMANENTE | - | - | 0,00% | 0,00% | - | - | - | - | - | - | - | 1.200,00 |
| SUBTOTAL | - | - | | | - | - | - | - | - | - | - | 521.650,00 |
| TOTAL DA SECRETARIA DE DESENVOLVIMENTO ECONOMICO | 142.775,16 | 337.633,81 | | | 561.000,00 | 378.829,86 | 220.579,13 | 369.808,63 | 369.808,63 | - | 426.915,42 | 974.517,69 |
| TOTAL GERAL | | | | | | | | | | | | |
| | 96.327.682,96 | 175.582.687,99 | | | 185.091.000,00 | 152.433.699,13 | 77.400.383,26 | 116.323.727,91 | 116.323.727,91 | 15.590.056,85 | 177.352.649,63 | 197.467.100,13 |
| | | | | | | | | | | | | 197.535.400,00 |

9





PREFEITURA MUNICIPAL DE JAGUARUINA

RUA ALFREDO BUENO, 1235 - CNPJ-46410866/0001-71
Orçamento Programa - Exercício de 2010

DEMONSTRATIVO DA RECEITA E DESPESA SEGUNDO AS CATEGORIAS ECONOMICAS
(Inc. II, §1º, Art. 2º)

Anexo 01

Página 1

| RECEITA | R\$ | DEPESA | R\$ |
|---|----------------|---------------------------------|----------------|
| RECEITAS CORRENTES | | DESPESAS CORRENTES | |
| RECEITA TRIBUTÁRIA | 27.387.965,00 | Pessoal e Encargos Sociais | 78.217.745,00 |
| RECEITA PATRIMONIAL | 1.609.938,00 | Juros e Encargos da Dívida | 10.700,00 |
| RECEITA INDUSTRIAL | 320.475,00 | Outras Despesas Correntes | 92.131.400,00 |
| RECEITA DE SERVIÇOS | 8.165.879,00 | | |
| TRANSFERÊNCIAS CORRENTES | 167.272.840,00 | SUB TOTAL | 170.359.845,00 |
| OUTRAS RECEITAS CORRENTES | 4.728.708,00 | SUPERAVIT DO ORÇAMENTO CORRENTE | 11.412.555,00 |
| DEDUÇÕES PARA FORMAÇÃO DO FUNDEB | -27.713.405,00 | TOTAL | 181.772.400,00 |
| SUB TOTAL | 181.772.400,00 | | |
| TOTAL | 181.772.400,00 | DESPESAS DE CAPITAL | |
| SUPERAVIT DO ORÇAMENTO CORRENTE | 11.412.555,00 | Investimentos | 26.994.235,00 |
| RECEITAS DE CAPITAL | | Amortização da Dívida | 41.320,00 |
| ALIENAÇÃO DE BENS | 165.000,00 | SUB TOTAL | 27.035.555,00 |
| TRANSFERÊNCIAS DE CAPITAL | 15.598.000,00 | | |
| SUB TOTAL | 15.763.000,00 | RESERVA DE CONTINGENCIA | 140.000,00 |
| TOTAL | 27.175.555,00 | TOTAL | 27.175.555,00 |
| | | RESUMO | |
| RECEITAS CORRENTES | | Despesas Correntes | 170.359.845,00 |
| RECEITAS DE CAPITAL | 209.485.805,00 | Despesas de Capital | 27.035.555,00 |
| RECEITAS CORRENTES - INTRA-ORÇAMENTARIAS | 15.763.000,00 | Reserva de Contingência | 140.000,00 |
| RECEITAS DE CAPITAL - INTRA-ORÇAMENTARIAS | | TOTAL | 197.535.400,00 |
| DEDUÇÕES DA RECEITA CORRENTE | -27.713.405,00 | | |
| TOTAL | 197.535.400,00 | | |

18
M



PREFEITURA MUNICIPAL DE JAGUARIUNA
RUA ALFREDO BUENO, 1235 - CNPJ:46410866/0001-71

Anexo 02
Página 1

Orçamento Programa - Exercício de 2010

RECEITAS SEGUNDAS AS CATEGORIAS ECONOMICAS

| Código | Especificação | F.R. | Desdobramento | SubCategoria Fonte | Categoria Econômica |
|------------|---|-------|---------------|--------------------|---------------------|
| 1000.00.00 | RECEITAS CORRENTES | | | | 209.485.805,00 |
| 1100.00.00 | RECEITA TRIBUTÁRIA | | | 27.387.965,00 | |
| 1110.00.00 | IMPOSTOS | | | 24.840.020,00 | |
| 1112.00.00 | Impostos sobre o Patrimônio e a Renda | | 9.840.020,00 | | |
| 1112.02.00 | Imposto sobre a Propriedade Predial e Territorial Urbana | | 4.126.661,00 | | |
| 1112.02.00 | Imposto sobre a Propriedade Predial e Territorial Urbana | 01.00 | 2.475.996,60 | | |
| 1112.02.00 | Imposto sobre a Propriedade Predial e Territorial Urbana | 01.00 | 1.031.665,25 | | |
| 1112.02.00 | Imposto sobre a Propriedade Predial e Territorial Urbana | 01.00 | 618.999,15 | | |
| 1112.04.00 | Imposto sobre a Renda e Proventos de Qualquer Natureza | | 3.864.245,00 | | |
| 1112.04.31 | Imposto de Renda Retido na Fonte sob os Rendim. do Trabalho | 01.00 | 2.203.795,20 | | |
| 1112.04.31 | Imposto de Renda Retido na Fonte sob os Rendim. do Trabalho | 01.00 | 918.248,00 | | |
| 1112.04.31 | Imposto de Renda Retido na Fonte sob os Rendim. do Trabalho | 01.00 | 550.948,80 | | |
| 1112.04.34 | Imposto de Renda Retido na Fonte sob Outros Rendimentos | 01.00 | 114.751,80 | | |
| 1112.04.34 | Imposto de Renda Retido na Fonte sob Outros Rendimentos | 01.00 | 47.813,25 | | |
| 1112.04.34 | Imposto de Renda Retido na Fonte sob Outros Rendimentos | 01.00 | 28.687,95 | | |
| 1112.08.00 | Imp s/ Trans "Inter Vivos" de Bens Imóveis e de Direitos Rea | | 1.849.114,00 | | |
| 1112.08.00 | Imp s/ Trans "Inter Vivos" de Bens Imóveis e de Direitos Rea | 01.00 | 1.109.468,40 | | |
| 1112.08.00 | Imp s/ Trans "Inter Vivos" de Bens Imóveis e de Direitos Rea | 01.00 | 462.278,50 | | |
| 1112.08.00 | Imp s/ Trans "Inter Vivos" de Bens Imóveis e de Direitos Rea | 01.00 | 277.367,10 | | |
| 1113.00.00 | Impostos sobre a Produção e a Circulação | | 15.000.000,00 | | |
| 1113.05.00 | Imposto sobre Serviços de Qualquer Natureza - ISSQN | | 15.000.000,00 | | |
| 1113.05.00 | Imposto sobre Serviços de Qualquer Natureza - ISSQN | 01.00 | 9.000.000,00 | | |
| 1113.05.00 | Imposto sobre Serviços de Qualquer Natureza - ISSQN | 01.00 | 3.750.000,00 | | |
| 1113.05.00 | Imposto sobre Serviços de Qualquer Natureza - ISSQN | 01.00 | 2.250.000,00 | | |
| 1120.00.00 | TAXAS | | | 2.323.793,00 | |
| 1121.00.00 | Taxas pelo Exercício do Poder de Polícia | | 2.323.793,00 | | |
| 1121.17.00 | Taxa de Fiscal de Vigilância Sanitária | 01.00 | 51.464,00 | | |
| 1121.25.00 | Taxa Licença p/ Funcion de Estab Comerc, Indust e Prest Servi | 01.00 | 1.643.461,00 | | |
| 1121.26.00 | Taxa de Publicidade Comercial | 01.00 | 110.198,00 | | |
| 1121.29.00 | Taxa de Licença p/ Execução de Obras | 01.00 | 511.890,00 | | |
| 1121.99.00 | Outras Taxas pelo Exercício do Poder de Polícia | | 6.780,00 | | |
| 1121.99.00 | Outras Taxas pelo Exercício do Poder de Polícia | 01.00 | 6.780,00 | | |
| 1130.00.00 | CONTRIB DE MELHORIA | | | 224.152,00 | |
| 1130.04.00 | Contrib de Melhoria p/ Pavimentação e Obras Complementares | 01.00 | 224.152,00 | | |
| 1300.00.00 | RECEITA PATRIMONIAL | | | 1.609.938,00 | |
| 1320.00.00 | RECEITAS DE VALORES MOBILIÁRIOS | | | 1.609.938,00 | |
| 1322.00.00 | Dividendos | | 6.986,00 | | |
| 1322.00.00 | Dividendos | 01.00 | 6.986,00 | | |
| 1325.00.00 | REMUNERAÇÃO DE DEPOSITOS BANCÁRIOS | | 1.135.731,00 | | |
| 1325.02.00 | REMUNERACAO DE DEPOSITOS DE RECURSOS NAO VINC | | 1.135.731,00 | | |
| 1325.02.01 | Receita de Remuneração de Depósitos de Poupança | 01.00 | 506.513,00 | | |
| 1325.02.99 | Remuneração de Outros Depósitos de Recursos não Vinculado | 01.00 | 629.218,00 | | |
| 1326.00.00 | Remuneração de Depósitos Especiais | | 467.221,00 | | |
| 1326.00.00 | Remuneração de Depósitos Especiais | 05.00 | 467.221,00 | | |
| 1500.00.00 | RECEITA INDUSTRIAL | | | 320.475,00 | |
| 1530.00.00 | RECEITA DA INDÚSTRIA DE CONSTRUÇÃO | | | 320.475,00 | |
| 1530.00.00 | RECEITA DA INDÚSTRIA DE CONSTRUÇÃO | 01.00 | 320.475,00 | | |
| 1600.00.00 | RECEITA DE SERVIÇOS | | | 8.165.879,00 | |
| 1600.41.00 | Serv Captação, Tratamento, Reserva e Distribuição de Água | 01.00 | 4.848.868,00 | | |
| 1600.42.00 | Serv Coleta, Transp, Tratamento e Destino Final de Esgotos | 01.00 | 2.782.880,00 | | |
| 1600.48.00 | Serviços de Religamento de Água | 01.00 | 534.131,00 | | |
| 1700.00.00 | TRANSFERÊNCIAS CORRENTES | | | 167.272.840,00 | |
| 1720.00.00 | TRANSFERÊNCIAS INTERGOVERNAMENTAIS | | | 166.119.973,00 | |
| 1721.00.00 | Transferências da União | | 21.893.472,00 | | |
| 1721.01.00 | Participação na Receita da União | | 12.618.705,00 | | |

0
M

**PREFEITURA MUNICIPAL DE JAGUARIUNA**

RUA ALFREDO BUENO, 1235 - CNPJ:46410866/0001-71

Anexo 02

Página 2

Orçamento Programa - Exercício de 2010

RECEITAS SEGUNDAS AS CATEGORIAS ECONOMICAS

| Código | Especificação | F.R. | Desdobramento | SubCategoria Fonte | Categoria Econômica |
|------------|---|---------|----------------|-----------------------|------------------------|
| 1721.01.02 | Cota-Parte do Fundo de Participação dos Municípios | 01.00 | 7.509.672,00 | | |
| 1721.01.02 | Cota-Parte do Fundo de Participação dos Municípios | 01.00 | 3.129.030,00 | | |
| 1721.01.02 | Cota-Parte do Fundo de Participação dos Municípios | 01.00 | 1.877.418,00 | | |
| 1721.01.05 | Cota-Parte do Imposto Sobre a Propriedade Territorial Rural | 01.00 | 61.551,00 | | |
| 1721.01.05 | Cota-Parte do Imposto Sobre a Propriedade Territorial Rural | 01.00 | 25.646,25 | | |
| 1721.01.05 | Cota-Parte do Imposto Sobre a Propriedade Territorial Rural | 01.00 | 15.387,75 | | |
| 1721.22.00 | Transf p/ Compensação Financ p/ Exploração Recursos Natura | | 193.028,00 | | |
| 1721.22.20 | Cota-Parte da Compensação Financ de Recursos Minerais - CF | 01.00 | 73.040,00 | | |
| 1721.22.70 | Cota-Parte do Fundo Especial do Petróleo - FEP | 01.00 | 119.988,00 | | |
| 1721.33.00 | Transf Recur Sistema Único de Saúde-SUS-Repas Fundo a Fi | | 3.884.083,00 | | |
| 1721.33.00 | Transf Recur Sistema Único de Saúde-SUS-Repas Fundo a Fi | 05.00 | 75.000,00 | | |
| 1721.33.00 | Transf Recur Sistema Único de Saúde-SUS-Repas Fundo a Fi | 05.00 | 747.872,00 | | |
| 1721.33.00 | Transf Recur Sistema Único de Saúde-SUS-Repas Fundo a Fi | 05.00 | 2.882.241,00 | | |
| 1721.33.00 | Transf Recur Sistema Único de Saúde-SUS-Repas Fundo a Fi | 05.00 | 85.601,00 | | |
| 1721.33.00 | Transf Recur Sistema Único de Saúde-SUS-Repas Fundo a Fi | 05.00 | 93.369,00 | | |
| 1721.34.00 | Transf Recursos do Fundo Nac de Assistência Social - FNAS | | 322.366,00 | | |
| 1721.34.01 | PISO BÁSICO DE TRANSIÇÃO | 05.00 | 23.760,00 | | |
| 1721.34.02 | PISO DE TRANSIÇÃO DE MÉDIA COMPLEXIDADE | 05.00 | 34.992,00 | | |
| 1721.34.03 | CPBF-CADASTRO BOLSA FAMÍLIA | 05.00 | 32.480,00 | | |
| 1721.34.04 | PETI-JORNADA AMPLIADA URBANA | 05.00 | 61.560,00 | | |
| 1721.34.05 | PETI-BOLSA CRIANÇA URBANA | 05.00 | 7.776,00 | | |
| 1721.34.06 | PAIF-PROGR.ATENÇÃO INTEGRAL À FAMÍLIA | 05.00 | 115.668,00 | | |
| 1721.34.07 | PRÓ-JOVEM - PBV 1 | 05.00 | 46.130,00 | | |
| 1721.35.00 | Transf Recursos do Fundo Nac do Desenv da Educação - FND | | 2.920.580,00 | | |
| 1721.35.01 | Transferências do Salário-Educação | 05.00 | 2.390.355,00 | | |
| 1721.35.03 | Transf Diretas do FNDE - Prog Nac Alimentação Escolar-PNAE | 0.05.81 | 42.934,00 | | |
| 1721.35.03 | Transf Diretas do FNDE - Prog Nac Alimentação Escolar-PNAE | 0.05.81 | 97.668,00 | | |
| 1721.35.03 | Transf Diretas do FNDE - Prog Nac Alimentação Escolar-PNAE | 05.00 | 136.648,00 | | |
| 1721.35.03 | Transf Diretas do FNDE - Prog Nac Alimentação Escolar-PNAE | 05.00 | 239.200,00 | | |
| 1721.35.04 | Transf Dir FNDE - Prog Nac Apoio Transporte Escolar-PNATE | 05.00 | 13.775,00 | | |
| 1721.36.00 | Transferência Financ do ICMS - Desoneração - L.C. Nº 87/96 | | 1.954.710,00 | | |
| 1721.36.00 | Transferência Financ do ICMS - Desoneração - L.C. Nº 87/96 | 01.00 | 1.172.826,00 | | |
| 1721.36.00 | Transferência Financ do ICMS - Desoneração - L.C. Nº 87/96 | 01.00 | 293.206,50 | | |
| 1721.36.00 | Transferência Financ do ICMS - Desoneração - L.C. Nº 87/96 | 05.00 | 488.677,50 | | |
| 1722.00.00 | Transferências dos Estados | | 124.462.501,00 | | |
| 1722.01.00 | Participação na Receita dos Estados | | 124.462.501,00 | | |
| 1722.01.01 | Cota-Parte do ICMS | 01.00 | 70.800.000,00 | | |
| 1722.01.01 | Cota-Parte do ICMS | 01.00 | 17.700.000,00 | | |
| 1722.01.01 | Cota-Parte do ICMS | 02.00 | 29.500.000,00 | | |
| 1722.01.02 | Cota-Parte do IPVA | 01.00 | 3.264.924,00 | | |
| 1722.01.02 | Cota-Parte do IPVA | 01.00 | 816.231,00 | | |
| 1722.01.02 | Cota-Parte do IPVA | 02.00 | 1.360.385,00 | | |
| 1722.01.04 | Cota-Parte do IPI sobre Exportação | 01.00 | 590.604,00 | | |
| 1722.01.04 | Cota-Parte do IPI sobre Exportação | 01.00 | 246.085,00 | | |
| 1722.01.04 | Cota-Parte do IPI sobre Exportação | 01.00 | 147.651,00 | | |
| 1722.01.13 | Cota-Parte da Contrib de Intervenção no Domínio Econômico | 02.00 | 33.341,00 | | |
| 1722.01.99 | Outras Participações na Receita dos Estados | 02.00 | 3.280,00 | | |
| 1724.00.00 | Transferências Multigovernamentais | | 19.764.000,00 | | |
| 1724.01.00 | Transf Recursos Fundo Manut e Desenv Ens Fundamental -FU | 05.00 | 19.764.000,00 | | |
| 1730.00.00 | TRANSFERÊNCIAS DE INSTITUIÇÕES PRIVADAS | | | 70.000,00 | |
| 1730.00.00 | TRANSFERÊNCIAS DE INSTITUIÇÕES PRIVADAS | | 70.000,00 | | |
| 1730.00.00 | TRANSFERÊNCIAS DE INSTITUIÇÕES PRIVADAS | 06.00 | 70.000,00 | | |
| 1750.00.00 | TRANSFERÊNCIAS DE PESSOAS | | | 4.520,00 | |
| 1750.00.00 | TRANSFERÊNCIAS DE PESSOAS | | 4.520,00 | | |
| 1750.00.00 | TRANSFERÊNCIAS DE PESSOAS | 06.00 | 4.520,00 | | |

W

**PREFEITURA MUNICIPAL DE JAGUARIUNA**

RUA ALFREDO BUENO, 1235 - CNPJ:46410866/0001-71

Orçamento Programa - Exercício de 2010

RECEITAS SEGUNDAS AS CATEGORIAS ECONOMICAS

Anexo 02

Página 3

| Código | Especificação | F.R. | Desdobramento | SubCategoria Fonte | Categoria Econômica |
|------------|--|-------|---------------|--------------------|---------------------|
| 1760.00.00 | TRANSFERÊNCIAS DE CONVÊNIOS | | | 1.078.347,00 | |
| 1762.00.00 | Transf Convênios Estados, Distr Federal e de Suas Entidades | | 1.078.347,00 | | |
| 1762.02.00 | Transf Convênio dos Estados Dest a Progs de Educação | | 1.060.613,00 | | |
| 1762.02.00 | Transf Convênio dos Estados Dest a Progs de Educação | 02.00 | 787.949,00 | | |
| 1762.02.00 | Transf Convênio dos Estados Dest a Progs de Educação | 02.00 | 10.270,00 | | |
| 1762.02.00 | Transf Convênio dos Estados Dest a Progs de Educação | 02.00 | 262.394,00 | | |
| 1762.99.00 | Outras Transferências de Convênio dos Estados | | 17.734,00 | | |
| 1762.99.00 | Outras Transferências de Convênio dos Estados | 02.00 | 17.734,00 | | |
| 1900.00.00 | OUTRAS RECEITAS CORRENTES | | | 4.728.708,00 | |
| 1910.00.00 | MULTAS E JUROS DE MORA | | | 1.112.567,00 | |
| 1911.00.00 | Multas e Juros de Mora dos Tributos | | 70.057,00 | | |
| 1911.38.00 | Multa e Juro Mora-Imposto s/ Propr Pred e Territ Urbana-IPTU | | 15.147,00 | | |
| 1911.38.00 | Multa e Juro Mora-Imposto s/ Propr Pred e Territ Urbana-IPTU | 01.00 | 9.088,20 | | |
| 1911.38.00 | Multa e Juro Mora-Imposto s/ Propr Pred e Territ Urbana-IPTU | 01.00 | 3.786,75 | | |
| 1911.38.00 | Multa e Juro Mora-Imposto s/ Propr Pred e Territ Urbana-IPTU | 01.00 | 2.272,05 | | |
| 1911.99.00 | Multa e Juro Mora de Outros Tributos | | 54.910,00 | | |
| 1911.99.01 | Multa e Juro Mora de Outros Tributos | 01.00 | 32.946,00 | | |
| 1911.99.01 | Multa e Juro Mora de Outros Tributos | 01.00 | 13.727,50 | | |
| 1911.99.01 | Multa e Juro Mora de Outros Tributos | 01.00 | 8.236,50 | | |
| 1913.00.00 | Multa e Juros de Mora da Dívida Ativa dos Tributos | | 18.360,00 | | |
| 1913.11.00 | Multa Juro Mora Div Ati Imp s/ Propr Predial/Terr Urbana IPT | | 1.080,00 | | |
| 1913.11.00 | Multa Juro Mora Div Ati Imp s/ Propr Predial/Terr Urbana IPT | 01.00 | 648,00 | | |
| 1913.11.00 | Multa Juro Mora Div Ati Imp s/ Propr Predial/Terr Urbana IPT | 01.00 | 270,00 | | |
| 1913.11.00 | Multa Juro Mora Div Ati Imp s/ Propr Predial/Terr Urbana IPT | 01.00 | 162,00 | | |
| 1913.13.00 | Multa Juro Mora Div Ativa Imp s/ Serv Qualquer Natureza ISS | | 1.080,00 | | |
| 1913.13.00 | Multa Juro Mora Div Ativa Imp s/ Serv Qualquer Natureza ISS | 01.00 | 648,00 | | |
| 1913.13.00 | Multa Juro Mora Div Ativa Imp s/ Serv Qualquer Natureza ISS | 01.00 | 270,00 | | |
| 1913.13.00 | Multa Juro Mora Div Ativa Imp s/ Serv Qualquer Natureza ISS | 01.00 | 162,00 | | |
| 1913.99.00 | Multas e Juros de Mora da Dívida Ativa de Outros Tributos | | 16.200,00 | | |
| 1913.99.00 | Multas e Juros de Mora da Dívida Ativa de Outros Tributos | 01.00 | 9.720,00 | | |
| 1913.99.00 | Multas e Juros de Mora da Dívida Ativa de Outros Tributos | 01.00 | 4.050,00 | | |
| 1913.99.00 | Multas e Juros de Mora da Dívida Ativa de Outros Tributos | 01.00 | 2.430,00 | | |
| 1919.00.00 | Multas de Outras Origens | | 1.024.150,00 | | |
| 1919.15.00 | Multas Previstas na Legis de Trânsito | 01.00 | 1.020.015,00 | | |
| 1919.50.00 | Multas por Auto de Infração | 01.00 | 4.135,00 | | |
| 1920.00.00 | INDENIZAÇÕES E RESTITUIÇÕES | | | 1.058.998,00 | |
| 1921.00.00 | Indenizações | | 1.080,00 | | |
| 1921.06.00 | Indenizações por Danos Causados ao Patrimônio Público | 01.00 | 1.080,00 | | |
| 1922.00.00 | Restituições | | 1.057.918,00 | | |
| 1922.99.00 | Outras Restituições | 01.00 | 1.057.918,00 | | |
| 1930.00.00 | RECEITA DA DÍVIDA ATIVA | | | 2.035.577,00 | |
| 1931.00.00 | Receita da Dívida Ativa Tributária | | 672.715,00 | | |
| 1931.11.00 | Rec Div Ativa Impost sobre Prop Predial e Territ Urbana IPTU | | 531.537,00 | | |
| 1931.11.00 | Rec Div Ativa Impost sobre Prop Predial e Territ Urbana IPTU | 01.00 | 318.922,20 | | |
| 1931.11.00 | Rec Div Ativa Impost sobre Prop Predial e Territ Urbana IPTU | 01.00 | 132.884,25 | | |
| 1931.11.00 | Rec Div Ativa Impost sobre Prop Predial e Territ Urbana IPTU | 01.00 | 79.730,55 | | |
| 1931.13.00 | Rec Div Ativa do Impost sobre Serv de Qualquer Natureza ISS | | 40.000,00 | | |
| 1931.13.00 | Rec Div Ativa do Impost sobre Serv de Qualquer Natureza ISS | 01.00 | 24.000,00 | | |
| 1931.13.00 | Rec Div Ativa do Impost sobre Serv de Qualquer Natureza ISS | 01.00 | 10.000,00 | | |
| 1931.13.00 | Rec Div Ativa do Impost sobre Serv de Qualquer Natureza ISS | 01.00 | 6.000,00 | | |
| 1931.99.00 | Receita da Dívida Ativa de Outros Tributos | | 101.178,00 | | |
| 1931.99.01 | Receita da Dívida Ativa de Outros Tributos Principal | 01.00 | 60.706,80 | | |
| 1931.99.01 | Receita da Dívida Ativa de Outros Tributos Principal | 01.00 | 25.294,50 | | |
| 1931.99.01 | Receita da Dívida Ativa de Outros Tributos Principal | 01.00 | 15.176,70 | | |
| 1932.00.00 | Receita da Dívida Ativa não tributária | | 1.362.862,00 | | |

①

AN

**PREFEITURA MUNICIPAL DE JAGUARIUNA**

RUA ALFREDO BUENO, 1235 - CNPJ:46410866/0001-71

Anexo 02

Página 4

Orçamento Programa - Exercício de 2010

RECEITAS SEGUNDAS AS CATEGORIAS ECONOMICAS

| Código | Especificação | F.R. | Desdobramento | SubCategoria Fonte | Categoria Econômica |
|--|---|-------|----------------|--------------------|-----------------------|
| 1932.99.00 | Receita da Dívida Ativa Não Tributária de Outras Receitas | | 1.362.862,00 | | |
| 1932.99.01 | Rec Dívida Ativa Não-Tributária Outras Receitas - Principal | 01.00 | 1.362.862,00 | | |
| 1990.00.00 | RECEITAS DIVERSAS | | | 521.566,00 | |
| 1990.99.00 | Outras Receitas | | 521.566,00 | | |
| 1990.99.01 | OUTRAS RECEITAS | 01.00 | 429.492,00 | | |
| 1990.99.04 | RECEITAS DE CEMITÉRIO | 01.00 | 92.074,00 | | |
| 2000.00.00 | RECEITAS DE CAPITAL | | | | 15.763.000,00 |
| 2200.00.00 | ALIENAÇÃO DE BENS | | | 165.000,00 | |
| 2210.00.00 | ALIENAÇÃO DE BENS MÓVEIS | | | 132.000,00 | |
| 2219.00.00 | Alienação de Outros Bens Móveis | | 132.000,00 | | |
| 2219.00.00 | Alienação de Outros Bens Móveis | 06.00 | 132.000,00 | | |
| 2220.00.00 | ALIENAÇÃO DE BENS IMÓVEIS | | | 33.000,00 | |
| 2229.00.00 | Alienação de Outros Bens Imóveis | | 33.000,00 | | |
| 2229.00.00 | Alienação de Outros Bens Imóveis | 06.00 | 33.000,00 | | |
| 2400.00.00 | TRANSFERÊNCIAS DE CAPITAL | | | 15.598.000,00 | |
| 2420.00.00 | TRANSFERÊNCIAS INTERGOVERNAMENTAIS | | | 108.000,00 | |
| 2421.00.00 | Transferências da União | | 108.000,00 | | |
| 2421.01.00 | Transferências de Recursos do Sistema Único de Saúde - SUS | | 108.000,00 | | |
| 2421.01.00 | Transferências de Recursos do Sistema Único de Saúde - SUS | 05.00 | 108.000,00 | | |
| 2470.00.00 | TRANSFERÊNCIAS DE CONVÊNIOS | | | 15.490.000,00 | |
| 2471.00.00 | Transferência de Convênios da União e de suas Entidades | | 260.000,00 | | |
| 2471.04.00 | Transf Convênios da União Dest a Progs de Meio Ambiente | | 260.000,00 | | |
| 2471.04.00 | Transf Convênios da União Dest a Progs de Meio Ambiente | 02.00 | 260.000,00 | | |
| 2472.00.00 | Transf Convên dos Estados e Distr Federal e suas Entidades | | 15.230.000,00 | | |
| 2472.01.00 | Transf Convên dos Estados p/ o Sistema Único de Saúde - SU | | 330.000,00 | | |
| 2472.01.00 | Transf Convên dos Estados p/ o Sistema Único de Saúde - SU | 02.00 | 200.000,00 | | |
| 2472.01.00 | Transf Convên dos Estados p/ o Sistema Único de Saúde - SU | 02.00 | 130.000,00 | | |
| 2472.03.00 | Transf Convênios dos Estados Dest a Progs de Saneamen Bás | | 2.400.000,00 | | |
| 2472.03.00 | Transf Convênios dos Estados Dest a Progs de Saneamen Bás | 06.06 | 2.400.000,00 | | |
| 2472.99.00 | Outras Transferências de Convênio dos Estados | | 12.500.000,00 | | |
| 2472.99.00 | Outras Transferências de Convênio dos Estados | 06.06 | 12.500.000,00 | | |
| 9000.00.00 | DEDUÇÕES DA RECEITA CORRENTE | | | | -27.713.405,00 |
| 9500.00.00 | DEDUÇÕES PARA FORMAÇÃO DO FUNDEB | | | -27.713.405,00 | |
| 9510.00.00 | DEDUÇÕES - RECEITAS CORRENTES | | | -27.713.405,00 | |
| 9510.00.00 | DEDUÇÕES - RECEITAS CORRENTES | 01.00 | -27.713.405,00 | | |
| Total das Receitas (exceto Intra-Orçamentárias) | | | | | 197.535.400,00 |

Total Geral das Receitas**197.535.400,00**

**PREFEITURA MUNICIPAL DE JAGUARIUNA**

RUA ALFREDO BUENO, 1235 - CNPJ:46410866/0001-71

Orçamento Programa - Exercício de 2010

Anexo 02

Página 1

Orçamentario

NATUREZA DA DESPESA - CONSOLIDAÇÃO GERAL

| Código | Especificação | Elemento | Modalidade | Grupo | Categoria Econômica |
|--------------|--|---------------|----------------------|----------------------|-----------------------|
| 3.0.00.00 | DESPESAS CORRENTES | | | | <u>170.359.845,00</u> |
| 3.1.00.00 | Pessoal e Encargos Sociais | | | <u>78.217.745,00</u> | |
| 3.1.90.00 | Aplicações Diretas | | <u>78.217.745,00</u> | | |
| 3.1.90.01 | Aposentadoria e Reformas | 988.200,00 | | | |
| 3.1.90.03 | Pensões | 295.640,00 | | | |
| 3.1.90.09 | Salário-Família | 2.270,00 | | | |
| 3.1.90.11 | Vencimentos e Vantagens Fixas - Pessoal Civil | 60.117.645,00 | | | |
| 3.1.90.13 | Obrigações Patronais | 16.763.990,00 | | | |
| 3.1.90.91 | Sentenças Judiciais | 50.000,00 | | | |
| 3.2.00.00 | Juros e Encargos da Dívida | | | <u>10.700,00</u> | |
| 3.2.90.00 | Aplicações Diretas | | <u>10.700,00</u> | | |
| 3.2.90.21 | Juros sobre a Dívida por Contrato | 10.700,00 | | | |
| 3.3.00.00 | Outras Despesas Correntes | | | <u>92.131.400,00</u> | |
| 3.3.50.00 | Transferências a Instituições Privadas sem Fins Lucrativ | | <u>1.880.000,00</u> | | |
| 3.3.50.43 | Subvenções Sociais | 1.880.000,00 | | | |
| 3.3.60.00 | Transferências a Instituições Privadas com Fins Lucrativ | | <u>85.000,00</u> | | |
| 3.3.60.41 | Contribuições | 85.000,00 | | | |
| 3.3.70.00 | Transferências a Instituições Multigovernamentais | | <u>476.530,00</u> | | |
| 3.3.70.41 | Contribuições | 476.530,00 | | | |
| 3.3.90.00 | Aplicações Diretas | | <u>89.689.870,00</u> | | |
| 3.3.90.14 | Diárias - Civil | 141.390,00 | | | |
| 3.3.90.30 | Material de Consumo | 16.689.931,00 | | | |
| 3.3.90.32 | Material de Distribuição Gratuita | 1.848.686,00 | | | |
| 3.3.90.36 | Outros Serviços de Terceiros - Pessoa Física | 6.428.030,00 | | | |
| 3.3.90.39 | Outros Serviços de Terceiros - Pessoa Jurídica | 62.145.763,00 | | | |
| 3.3.90.47 | Obrigações Tributárias e Contributivas | 1.920.800,00 | | | |
| 3.3.90.48 | Outros Auxílios Financeiros a Pessoas Físicas | 354.220,00 | | | |
| 3.3.90.93 | Indenizações e Restituições | 161.050,00 | | | |
| 4.0.00.00 | DESPESAS DE CAPITAL | | | | <u>27.035.555,00</u> |
| 4.4.00.00 | Investimentos | | | <u>26.994.235,00</u> | |
| 4.4.90.00 | Aplicações Diretas | | <u>26.994.235,00</u> | | |
| 4.4.90.51 | Obras e Instalações | 24.412.000,00 | | | |
| 4.4.90.52 | Equipamentos e Material Permanente | 2.272.235,00 | | | |
| 4.4.90.61 | Aquisição de Imóveis | 310.000,00 | | | |
| 4.6.00.00 | Amortização da Dívida | | | <u>41.320,00</u> | |
| 4.6.90.00 | Aplicações Diretas | | <u>41.320,00</u> | | |
| 4.6.90.71 | Principal da Dívida Contratual Resgatado | 41.320,00 | | | |
| 9.0.00.00 | RESERVA DE CONTINGÊNCIA | | | | <u>140.000,00</u> |
| 9.9.00.00 | Reserva de Contingência | | | <u>140.000,00</u> | |
| 9.9.99.00 | A Definir | | <u>140.000,00</u> | | |
| 9.9.99.99 | A Classificar | 140.000,00 | | | |
| TOTAL | | | | | 197.535.400,00 |

④
W



NATUREZA DA DESPESA POR ORGÃO

| Código | Especificação | F.R. | Elemento | Modalidade | Grupo | Categoria Econômica |
|--------------|--|-------|--------------|--------------|--------------|---------------------|
| PODER | 01 LEGISLATIVO | | | | | |
| ORGÃO | 01 CÂMARA MUNICIPAL | | | | | |
| 3.0.00.00 | DESPESAS CORRENTES | | | | | 2.755.000,00 |
| 3.1.00.00 | Pessoal e Encargos Sociais | | | | 2.032.000,00 | |
| 3.1.90.00 | Aplicações Diretas | | | 2.032.000,00 | | |
| 3.1.90.03 | Pensões | 01.00 | 152.000,00 | | | |
| 3.1.90.11 | Vencimentos e Vantagens Fixas - Pessoal Civil | 01.00 | 1.490.000,00 | | | |
| 3.1.90.13 | Obrigações Patronais | 01.00 | 390.000,00 | | | |
| 3.3.00.00 | Outras Despesas Correntes | | | | 723.000,00 | |
| 3.3.90.00 | Aplicações Diretas | | | 723.000,00 | | |
| 3.3.90.30 | Material de Consumo | 01.00 | 218.000,00 | | | |
| 3.3.90.33 | Outros Serviços de Terceiros - Pessoa Física | 01.00 | 40.000,00 | | | |
| 3.3.90.39 | Outros Serviços de Terceiros - Pessoa Jurídica | 01.00 | 465.000,00 | | | |
| 4.0.00.00 | DESPESAS DE CAPITAL | | | | | 90.000,00 |
| 4.4.00.00 | Investimentos | | | | 90.000,00 | |
| 4.4.90.00 | Aplicações Diretas | | | 90.000,00 | | |
| 4.4.90.52 | Equipamentos e Material Permanente | 01.00 | 90.000,00 | | | |
| TOTAL | | | | | | 2.845.000,00 |

6
M



NATUREZA DA DESPESA POR ORGÃO

| PODER | 02 EXECUTIVO | | | | | |
|--------------|--|---------|--------------|--------------|--------------|---------------------|
| ORGÃO | 01 GOVERNO | | | | | |
| Código | Especificação | F.R. | Elemento | Modalidade | Grupo | Categoria Econômica |
| 3.0.00.00 | DESPESAS CORRENTES | | | | | 5.303.980,00 |
| 3.1.00.00 | Pessoal e Encargos Sociais | | | | 3.702.390,00 | |
| 3.1.90.00 | Aplicações Diretas | | | 3.702.390,00 | | |
| 3.1.90.11 | Vencimentos e Vantagens Fixas - Pessoal Civil | 0.01.00 | 669.800,00 | | | |
| 3.1.90.11 | Vencimentos e Vantagens Fixas - Pessoal Civil | .01.00 | 2.332.220,00 | | | |
| 3.1.90.13 | Obrigações Patronais | 0.01.00 | 184.200,00 | | | |
| 3.1.90.13 | Obrigações Patronais | .01.00 | 516.170,00 | | | |
| 3.3.00.00 | Outras Despesas Correntes | | | | 1.601.590,00 | |
| 3.3.90.00 | Aplicações Diretas | | | 1.601.590,00 | | |
| 3.3.90.11 | Diárias - Civil | 0.01.00 | 20.000,00 | | | |
| 3.3.90.14 | Diárias - Civil | .01.00 | 12.500,00 | | | |
| 3.3.90.30 | Material de Consumo | 0.01.00 | 27.430,00 | | | |
| 3.3.90.30 | Material de Consumo | .01.00 | 57.580,00 | | | |
| 3.3.90.36 | Outros Serviços de Terceiros - Pessoa Física | 0.01.00 | 83.030,00 | | | |
| 3.3.90.39 | Outros Serviços de Terceiros - Pessoa Jurídica | 0.01.00 | 66.950,00 | | | |
| 3.3.90.39 | Outros Serviços de Terceiros - Pessoa Jurídica | .01.00 | 1.334.100,00 | | | |
| 4.0.00.00 | DESPESAS DE CAPITAL | | | | | 21.400,00 |
| 4.4.00.00 | Investimentos | | | | 21.400,00 | |
| 4.4.90.00 | Aplicações Diretas | | | 21.400,00 | | |
| 4.4.90.52 | Equipamentos e Material Permanente | 0.01.00 | 11.400,00 | | | |
| 4.4.90.52 | Equipamentos e Material Permanente | .01.00 | 10.000,00 | | | |
| TOTAL | | | | | | 5.325.380,00 |

Handwritten signature in blue ink.



NATUREZA DA DESPESA POR ORGÃO

| PODER | 02 EXECUTIVO | | | | | | |
|--------------|--|---------|--------------|--------------|--------------|---------------------|---------------------|
| ORGÃO | 02 DEFESA SOCIAL | | | | | | |
| Código | Especificação | F.R. | Elemento | Modalidade | Grupo | Categoria Econômica | |
| 3.0.00.00 | DESPESAS CORRENTES | | | | | | 8.497.320,00 |
| 3.1.00.00 | Pessoal e Encargos Sociais | | | | 5.073.840,00 | | |
| 3.1.90.00 | Aplicações Diretas | | | 5.073.840,00 | | | |
| 3.1.90.11 | Vencimentos e Vantagens Fixas - Pessoal Civil | .01.00 | 502.200,00 | | | | |
| 3.1.90.11 | Vencimentos e Vantagens Fixas - Pessoal Civil | .01.00 | 3.358.800,00 | | | | |
| 3.1.90.13 | Obrigações Patronais | .01.00 | 176.040,00 | | | | |
| 3.1.90.13 | Obrigações Patronais | .01.00 | 1.036.800,00 | | | | |
| 3.3.00.00 | Outras Despesas Correntes | | | | 3.423.480,00 | | |
| 3.3.90.00 | Aplicações Diretas | | | 3.423.480,00 | | | |
| 3.3.90.01 | Diárias - Civil | .01.00 | 7.530,00 | | | | |
| 3.3.90.30 | Material de Consumo | .01.00 | 154.120,00 | | | | |
| 3.3.90.30 | Material de Consumo | .01.00 | 2.000,00 | | | | |
| 3.3.90.30 | Material de Consumo | .01.00 | 276.180,00 | | | | |
| 3.3.90.36 | Outros Serviços de Terceiros - Pessoa Física | .01.00 | 340.840,00 | | | | |
| 3.3.90.36 | Outros Serviços de Terceiros - Pessoa Física | .01.00 | 366.830,00 | | | | |
| 3.3.90.39 | Outros Serviços de Terceiros - Pessoa Jurídica | 0.01.00 | 346.340,00 | | | | |
| 3.3.90.39 | Outros Serviços de Terceiros - Pessoa Jurídica | .01.00 | 913.530,00 | | | | |
| 3.3.90.39 | Outros Serviços de Terceiros - Pessoa Jurídica | .01.00 | 2.000,00 | | | | |
| 3.3.90.39 | Outros Serviços de Terceiros - Pessoa Jurídica | .01.00 | 1.014.110,00 | | | | |
| 4.0.00.00 | DESPESAS DE CAPITAL | | | | | | 77.000,00 |
| 4.4.00.00 | Investimentos | | | | 77.000,00 | | |
| 4.4.90.00 | Aplicações Diretas | | | 77.000,00 | | | |
| 4.4.90.51 | Obras e Instalações | .01.00 | 10.000,00 | | | | |
| 4.4.90.51 | Obras e Instalações | .01.00 | 12.000,00 | | | | |
| 4.4.90.52 | Equipamentos e Material Permanente | .01.00 | 5.000,00 | | | | |
| 4.4.90.52 | Equipamentos e Material Permanente | .01.00 | 50.000,00 | | | | |
| TOTAL | | | | | | | 8.574.320,00 |

0
M



NATUREZA DA DESPESA POR ORGÃO

| PODER ORGÃO | 02 EXECUTIVO 03 NEGÓCIOS JURÍDICOS | | | | | |
|----------------|--|-------|------------|------------|------------|------------------------|
| Código | Especificação | F.R. | Elemento | Modalidade | Grupo | Categoria Econômica |
| 3.0.00.00 | DESPESAS CORRENTES | | | | | 806.120.00 |
| 3.1.00.00 | Pessoal e Encargos Sociais | | | | 651.560.00 | |
| 3.1.90.00 | Aplicações Diretas | | | 651.560.00 | | |
| 3.1.90.11 | Vencimentos e Vantagens Fixas - Pessoal Civil | 01.00 | 491.400.00 | | | |
| 3.1.90.13 | Obrigações Patronais | 01.00 | 110.160.00 | | | |
| 3.1.90.91 | Sentenças Judiciais | 01.00 | 50.000.00 | | | |
| 3.3.00.00 | Outras Despesas Correntes | | | | 154.560.00 | |
| 3.3.90.00 | Aplicações Diretas | | | 154.560.00 | | |
| 3.3.90.14 | Diárias - Civil | 01.00 | 2.430.00 | | | |
| 3.3.90.30 | Material de Consumo | 01.00 | 11.680.00 | | | |
| 3.3.90.36 | Outros Serviços de Terceiros - Pessoa Física | 01.00 | 19.220.00 | | | |
| 3.3.90.39 | Outros Serviços de Terceiros - Pessoa Jurídica | 01.00 | 121.230.00 | | | |
| 4.0.00.00 | DESPESAS DE CAPITAL | | | | | 5.000.00 |
| 4.4.00.00 | Investimentos | | | | 5.000.00 | |
| 4.4.90.00 | Aplicações Diretas | | | 5.000.00 | | |
| 4.4.90.52 | Equipamentos e Material Permanente | 01.00 | 5.000.00 | | | |
| TOTAL | | | | | | 811.120.00 |

6
W



NATUREZA DA DESPESA POR ORGÃO

| PODER ORGÃO | 02 EXECUTIVO 04 PLANEJAMENTO URBANO E HABITAÇÃO | | | | | |
|----------------|--|-------|---------------|---------------|---------------|------------------------|
| Código | Especificação | F. R. | Elemento | Modalidade | Grupo | Categoria Econômica |
| 3.0.00.00 | DESPESAS CORRENTES | | | | | 1.277.170,00 |
| 3.1.00.00 | Pessoal e Encargos Sociais | | | | 1.150.200,00 | |
| 3.1.90.00 | Aplicações Diretas | | | 1.150.200,00 | | |
| 3.1.90.11 | Vencimentos e Vantagens Fixas - Pessoal Civil | 01.00 | 928.800,00 | | | |
| 3.1.90.13 | Obrigações Patronais | 01.00 | 221.400,00 | | | |
| 3.3.00.00 | Outras Despesas Correntes | | | | 126.970,00 | |
| 3.3.90.00 | Aplicações Diretas | | | 126.970,00 | | |
| 3.3.90.30 | Material de Consumo | 01.00 | 2.000,00 | | | |
| 3.3.90.30 | Material de Consumo | 01.00 | 49.670,00 | | | |
| 3.3.90.39 | Outros Serviços de Terceiros - Pessoa Física | 01.00 | 2.000,00 | | | |
| 3.3.90.36 | Outros Serviços de Terceiros - Pessoa Física | 01.00 | 1.230,00 | | | |
| 3.3.90.39 | Outros Serviços de Terceiros - Pessoa Jurídica | 01.00 | 2.000,00 | | | |
| 3.3.90.39 | Outros Serviços de Terceiros - Pessoa Jurídica | 01.00 | 70.070,00 | | | |
| 4.0.00.00 | DESPESAS DE CAPITAL | | | | | 12.520.000,00 |
| 4.4.00.00 | Investimentos | | | | 12.520.000,00 | |
| 4.4.90.00 | Aplicações Diretas | | | 12.520.000,00 | | |
| 4.4.90.51 | Obras e Instalações | 02.00 | 12.500.000,00 | | | |
| 4.4.90.52 | Equipamentos e Material Permanente | 01.00 | 10.000,00 | | | |
| 4.4.90.61 | Aquisição de Imóveis | 01.00 | 10.000,00 | | | |
| TOTAL | | | | | | 13.797.170,00 |

0
W

**PREFEITURA MUNICIPAL DE JAGUARIUNA**

RUA ALFREDO BUENO, 1235 - CNPJ:46410866/0001-71

Orçamento Programa - Exercício de 2010

Anexo 02

Página 6

NATUREZA DA DESPESA POR ORGÃO

| PODER ORGÃO | 02 EXECUTIVO 05 GESTÃO GOVERNAMENTAL E FINANÇAS | | | | | |
|----------------|--|--------|--------------|---------------|---------------|------------------------|
| Código | Especificação | F.R. | Elemento | Modalidade | Grupo | Categoria Econômica |
| 3.0.00.00 | DESPESAS CORRENTES | | | | | 17.179.070,00 |
| 3.1.00.00 | Pessoal e Encargos Sociais | | | | 6.513.750,00 | |
| 3.1.90.00 | Aplicações Diretas | | | 6.513.750,00 | | |
| 3.1.90.01 | Aposentadoria e Reformas | .01.00 | 988.200,00 | | | |
| 3.1.90.03 | Pensões | .01.00 | 143.640,00 | | | |
| 3.1.90.09 | Salário-Família | .01.00 | 2.270,00 | | | |
| 3.1.90.11 | Vencimentos e Vantagens Fixas - Pessoal Civil | 01.00 | 200.000,00 | | | |
| 3.1.90.11 | Vencimentos e Vantagens Fixas - Pessoal Civil | .01.00 | 3.005.560,00 | | | |
| 3.1.90.13 | Obrigações Patronais | 01.00 | 60.000,00 | | | |
| 3.1.90.13 | Obrigações Patronais | .01.00 | 2.114.080,00 | | | |
| 3.2.00.00 | Juros e Encargos da Dívida | | | | 10.700,00 | |
| 3.2.90.00 | Aplicações Diretas | | | 10.700,00 | | |
| 3.2.90.21 | Juros sobre a Dívida por Contrato | .01.00 | 10.700,00 | | | |
| 3.3.00.00 | Outras Despesas Correntes | | | | 10.654.620,00 | |
| 3.3.70.00 | Transferências a Instituições Multigovernamentais | | | 211.300,00 | | |
| 3.3.70.41 | Contribuições | .01.00 | 211.300,00 | | | |
| 3.3.90.00 | Aplicações Diretas | | | 10.443.320,00 | | |
| 3.3.90.14 | Diárias - Civil | 01.00 | 20.000,00 | | | |
| 3.3.90.14 | Diárias - Civil | .01.00 | 5.500,00 | | | |
| 3.3.90.30 | Material de Consumo | 01.00 | 20.000,00 | | | |
| 3.3.90.30 | Material de Consumo | .01.00 | 957.440,00 | | | |
| 3.3.90.36 | Outros Serviços de Terceiros - Pessoa Física | 01.00 | 5.000,00 | | | |
| 3.3.90.36 | Outros Serviços de Terceiros - Pessoa Física | .01.00 | 940.000,00 | | | |
| 3.3.90.39 | Outros Serviços de Terceiros - Pessoa Jurídica | 01.00 | 10.000,00 | | | |
| 3.3.90.39 | Outros Serviços de Terceiros - Pessoa Jurídica | .01.00 | 7.137.730,00 | | | |
| 3.3.90.47 | Obrigações Tributárias e Contributivas | .01.00 | 1.186.600,00 | | | |
| 3.3.90.93 | Indenizações e Restituições | .01.00 | 161.050,00 | | | |
| 4.0.00.00 | DESPESAS DE CAPITAL | | | | | 807.930,00 |
| 4.4.00.00 | Investimentos | | | | 766.610,00 | |
| 4.4.90.00 | Aplicações Diretas | | | 766.610,00 | | |
| 4.4.90.52 | Equipamentos e Material Permanente | 01.00 | 10.000,00 | | | |
| 4.4.90.52 | Equipamentos e Material Permanente | .01.00 | 756.610,00 | | | |
| 4.6.00.00 | Amortização da Dívida | | | | 41.320,00 | |
| 4.6.90.00 | Aplicações Diretas | | | 41.320,00 | | |
| 4.6.90.71 | Principal da Dívida Contratual Resgatado | 01.00 | 41.320,00 | | | |
| 9.0.00.00 | RESERVA DE CONTINGÊNCIA | | | | | 140.000,00 |
| 9.9.00.00 | Reserva de Contingência | | | | 140.000,00 | |
| 9.9.99.00 | A Definir | | | 140.000,00 | | |
| 9.9.99.99 | A Classificar | .01.00 | 140.000,00 | | | |

8
W



NATUREZA DA DESPESA POR ORGÃO

| PODER | 02 EXECUTIVO | | | | | | |
|--------|------------------------------------|------|----------|------------|-------|---------------------|---------------|
| ORGÃO | 05 GESTÃO GOVERNAMENTAL E FINANÇAS | | | | | | |
| Código | Especificação | F.R. | Elemento | Modalidade | Grupo | Categoria Económica | |
| TOTAL | | | | | | | 18.127.000,00 |

2
M



NATUREZA DA DESPESA POR ORGÃO

| PODER ORGÃO | 02 EXECUTIVO 06 EDUCAÇÃO | | | | | |
|----------------|--|---------|---------------|---------------|---------------|------------------------|
| Código | Especificação | F.R. | Elemento | Modalidade | Grupo | Categoria Econômica |
| 3.0.00.00 | DESPESAS CORRENTES | | | | | 49.736.570,00 |
| 3.1.00.00 | Pessoal e Encargos Sociais | | | | 81.058.320,00 | |
| 3.1.90.00 | Aplicações Diretas | | | 31.058.320,00 | | |
| 3.1.90.11 | Vencimentos e Vantagens Fixas - Pessoal Civil | .01.00 | 4.120.200,00 | | | |
| 3.1.90.11 | Vencimentos e Vantagens Fixas - Pessoal Civil | .01.00 | 1.706.400,00 | | | |
| 3.1.90.11 | Vencimentos e Vantagens Fixas - Pessoal Civil | .01.00 | 1.663.200,00 | | | |
| 3.1.90.11 | Vencimentos e Vantagens Fixas - Pessoal Civil | .01.00 | 1.717.200,00 | | | |
| 3.1.90.11 | Vencimentos e Vantagens Fixas - Pessoal Civil | .01.00 | 1.350.000,00 | | | |
| 3.1.90.11 | Vencimentos e Vantagens Fixas - Pessoal Civil | .01.00 | 5.000,00 | | | |
| 3.1.90.11 | Vencimentos e Vantagens Fixas - Pessoal Civil | .05.00 | 14.459.400,00 | | | |
| 3.1.90.13 | Obrigações Patronais | .01.00 | 1.069.200,00 | | | |
| 3.1.90.13 | Obrigações Patronais | .01.00 | 453.600,00 | | | |
| 3.1.90.13 | Obrigações Patronais | .01.00 | 425.520,00 | | | |
| 3.1.90.13 | Obrigações Patronais | .01.00 | 430.920,00 | | | |
| 3.1.90.13 | Obrigações Patronais | .01.00 | 217.080,00 | | | |
| 3.1.90.13 | Obrigações Patronais | .01.00 | 1.000,00 | | | |
| 3.1.90.13 | Obrigações Patronais | .05.00 | 3.439.600,00 | | | |
| 3.3.00.00 | Outras Despesas Correntes | | | | 18.678.250,00 | |
| 3.3.90.00 | Aplicações Diretas | | | 18.678.250,00 | | |
| 3.3.90.14 | Diárias - Civil | .01.00 | 2.500,00 | | | |
| 3.3.90.30 | Material de Consumo | 0.02.00 | 10.270,00 | | | |
| 3.3.90.30 | Material de Consumo | 0.05.00 | 136.648,00 | | | |
| 3.3.90.30 | Material de Consumo | 0.05.00 | 282.134,00 | | | |
| 3.3.90.30 | Material de Consumo | 0.05.00 | 600.000,00 | | | |
| 3.3.90.30 | Material de Consumo | 0.05.00 | 97.668,00 | | | |
| 3.3.90.30 | Material de Consumo | .01.00 | 1.338.352,00 | | | |
| 3.3.90.30 | Material de Consumo | .01.00 | 2.561.814,00 | | | |
| 3.3.90.30 | Material de Consumo | .01.00 | 893.840,00 | | | |
| 3.3.90.30 | Material de Consumo | .01.00 | 1.000,00 | | | |
| 3.3.90.30 | Material de Consumo | .05.00 | 10.000,00 | | | |
| 3.3.90.36 | Outros Serviços de Terceiros - Pessoa Física | 0.05.00 | 304.130,00 | | | |
| 3.3.90.36 | Outros Serviços de Terceiros - Pessoa Física | .01.00 | 201.000,00 | | | |
| 3.3.90.36 | Outros Serviços de Terceiros - Pessoa Física | .01.00 | 2.000,00 | | | |
| 3.3.90.36 | Outros Serviços de Terceiros - Pessoa Física | .01.00 | 1.123.520,00 | | | |
| 3.3.90.36 | Outros Serviços de Terceiros - Pessoa Física | .01.00 | 2.000,00 | | | |
| 3.3.90.36 | Outros Serviços de Terceiros - Pessoa Física | .05.00 | 10.000,00 | | | |
| 3.3.90.39 | Outros Serviços de Terceiros - Pessoa Jurídica | 0.02.00 | 787.949,00 | | | |
| 3.3.90.39 | Outros Serviços de Terceiros - Pessoa Jurídica | 0.02.00 | 262.394,00 | | | |
| 3.3.90.39 | Outros Serviços de Terceiros - Pessoa Jurídica | 0.05.00 | 1.500.000,00 | | | |

W



NATUREZA DA DESPESA POR ORGÃO

| Código | Especificação | F.R. | Elemento | Modalidade | Grupo | Categoria Econômica |
|--------------|--|-------|--------------|--------------|--------------|----------------------|
| 3.3.90.39 | Outros Serviços de Terceiros - Pessoa Jurídica | 01.00 | 1.797.230,00 | | | |
| 3.3.90.39 | Outros Serviços de Terceiros - Pessoa Jurídica | 01.00 | 610.000,00 | | | |
| 3.3.90.39 | Outros Serviços de Terceiros - Pessoa Jurídica | 01.00 | 11.650,00 | | | |
| 3.3.90.39 | Outros Serviços de Terceiros - Pessoa Jurídica | 01.00 | 4.615.730,00 | | | |
| 3.3.90.39 | Outros Serviços de Terceiros - Pessoa Jurídica | 01.00 | 10.000,00 | | | |
| 3.3.90.39 | Outros Serviços de Terceiros - Pessoa Jurídica | 05.00 | 772.221,00 | | | |
| 3.3.90.47 | Obrigações Tributárias e Contributivas | 01.00 | 734.200,00 | | | |
| 4.0.00.00 | DESPESAS DE CAPITAL | | | | | 3.207.000,00 |
| 4.4.0 | Investimentos | | | | 3.207.000,00 | |
| 4.4.90.00 | Aplicações Diretas | | | 3.207.000,00 | | |
| 4.4.90.51 | Obras e Instalações | 01.00 | 210.000,00 | | | |
| 4.4.90.51 | Obras e Instalações | 01.00 | 1.200.000,00 | | | |
| 4.4.90.51 | Obras e Instalações | 05.00 | 1.020.000,00 | | | |
| 4.4.90.52 | Equipamentos e Material Permanente | 01.00 | 5.000,00 | | | |
| 4.4.90.52 | Equipamentos e Material Permanente | 05.00 | 40.000,00 | | | |
| 4.4.90.52 | Equipamentos e Material Permanente | 01.00 | 100.000,00 | | | |
| 4.4.90.52 | Equipamentos e Material Permanente | 01.00 | 2.000,00 | | | |
| 4.4.90.52 | Equipamentos e Material Permanente | 01.00 | 10.000,00 | | | |
| 4.4.90.52 | Equipamentos e Material Permanente | 05.00 | 420.000,00 | | | |
| 4.4.90.61 | Aquisição de Imóveis | 01.00 | 100.000,00 | | | |
| 4.4.90.61 | Aquisição de Imóveis | 05.00 | 100.000,00 | | | |
| TOTAL | | | | | | 52.943.570,00 |

8
M

**PREFEITURA MUNICIPAL DE JAGUARIUNA**

RUA ALFREDO BUENO, 1235 - CNPJ:46410866/0001-71

Orçamento Programa - Exercício de 2010

Anexo 02

Página 10

NATUREZA DA DESPESA POR ORGÃO

| PODER | 02 EXECUTIVO | | | | | | |
|--------------|---|-------|--------------|--------------|--------------|---------------------|--------------|
| ORGÃO | 07 TURISMO E CULTURA | | | | | | |
| Código | Especificação | F.R. | Elemento | Modalidade | Grupo | Categoria Econômica | |
| 3.0.00.00 | DESPESAS CORRENTES | | | | | | 5.546.860,00 |
| 3.1.00.00 | Pessoal e Encargos Sociais | | | | 1.200.420,00 | | |
| 3.1.90.00 | Aplicações Diretas | | | 1.200.420,00 | | | |
| 3.1.90.11 | Vencimentos e Vantagens Fixas - Pessoal Civil | 01.00 | 939.060,00 | | | | |
| 3.1.90.13 | Obrigações Patronais | 01.00 | 261.360,00 | | | | |
| 3.3.00.00 | Outras Despesas Correntes | | | | 4.346.440,00 | | |
| 3.3.70.00 | Transferências a Instituições Multigovernamentais | | | 183.530,00 | | | |
| 3.3.70.41 | Contribuições | 01.00 | 183.530,00 | | | | |
| 3.3.90.00 | Aplicações Diretas | | | 4.162.910,00 | | | |
| 3.3.90.4 | Diárias - Civil | 01.00 | 4.700,00 | | | | |
| 3.3.90.30 | Material de Consumo | 01.00 | 331.870,00 | | | | |
| 3.3.90.36 | Outros Serviços de Terceiros - Pessoa Física | 01.00 | 625.440,00 | | | | |
| 3.3.90.39 | Outros Serviços de Terceiros - Pessoa Jurídica | 01.00 | 3.200.900,00 | | | | |
| 4.0.00.00 | DESPESAS DE CAPITAL | | | | | | 20.000,00 |
| 4.4.00.00 | Investimentos | | | | 20.000,00 | | |
| 4.4.90.00 | Aplicações Diretas | | | 20.000,00 | | | |
| 4.4.90.51 | Obras e Instalações | 01.00 | 10.000,00 | | | | |
| 4.4.90.52 | Equipamentos e Material Permanente | 01.00 | 10.000,00 | | | | |
| TOTAL | | | | | | | 5.566.860,00 |

**PREFEITURA MUNICIPAL DE JAGUARIUNA**

RUA ALFREDO BUENO, 1235 - CNPJ:46410866/0001-71

Orçamento Programa - Exercício de 2010

Anexo 02

Página 11

NATUREZA DA DESPESA POR ORGÃO

| Código | Especificação | F.R. | Elemento | Modalidade | Grupo | Categoria Econômica |
|--------------|--|-------|--------------|--------------|--------------|---------------------|
| PODER | 02 EXECUTIVO | | | | | |
| ORGÃO | 08 JUVENTUDE, ESPORTE E LAZER | | | | | |
| 3.0.00.00 | DESPESAS CORRENTES | | | | | 3.718.245,00 |
| 3.1.00.00 | Pessoal e Encargos Sociais | | | | 1.733.400,00 | |
| 3.1.90.00 | Aplicações Diretas | | | 1.733.400,00 | | |
| 3.1.90.11 | Vencimentos e Vantagens Fixas - Pessoal Civil | 01.00 | 1.377.000,00 | | | |
| 3.1.90.13 | Obrigações Patronais | 01.00 | 356.400,00 | | | |
| 3.3.00.00 | Outras Despesas Correntes | | | | 1.984.845,00 | |
| 3.3.90.00 | Aplicações Diretas | | | 1.984.845,00 | | |
| 3.3.90.14 | Diárias - Civil | 01.00 | 6.750,00 | | | |
| 3.3.90.30 | Material de Consumo | 01.00 | 332.615,00 | | | |
| 3.3.90.2 | Material de Distribuição Gratuita | 01.00 | 9.850,00 | | | |
| 3.3.90.36 | Outros Serviços de Terceiros - Pessoa Física | 01.00 | 622.430,00 | | | |
| 3.3.90.39 | Outros Serviços de Terceiros - Pessoa Jurídica | 01.00 | 1.013.200,00 | | | |
| 4.0.00.00 | DESPESAS DE CAPITAL | | | | | 145.000,00 |
| 4.4.00.00 | Investimentos | | | | 145.000,00 | |
| 4.4.90.00 | Aplicações Diretas | | | 145.000,00 | | |
| 4.4.90.51 | Obras e Instalações | 01.00 | 100.000,00 | | | |
| 4.4.90.52 | Equipamentos e Material Permanente | 01.00 | 45.000,00 | | | |
| TOTAL | | | | | | 3.863.245,00 |

**PREFEITURA MUNICIPAL DE JAGUARIUNA**

RUA ALFREDO BUENO, 1235 - CNPJ:46410866/0001-71

Orçamento Programa - Exercício de 2010

Anexo 02

Página 12

NATUREZA DA DESPESA POR ORGÃO

| PODER | 02 EXECUTIVO | | | | | |
|--------------|--|--------|--------------|--------------|--------------|---------------------|
| ORGÃO | 09 OBRAS E SERVIÇOS | | | | | |
| Código | Especificação | F.R. | Elemento | Modalidade | Grupo | Categoria Econômica |
| 3.0.00.00 | DESPESAS CORRENTES | | | | | 12.616.835,00 |
| 3.1.00.00 | Pessoal e Encargos Sociais | | | | 4.011.895,00 | |
| 3.1.90.00 | Aplicações Diretas | | | 4.011.895,00 | | |
| 3.1.90.11 | Vencimentos e Vantagens Fixas - Pessoal Civil | .01.00 | 3.174.465,00 | | | |
| 3.1.90.13 | Obrigações Patronais | .01.00 | 837.430,00 | | | |
| 3.3.00.00 | Outras Despesas Correntes | | | | 8.604.940,00 | |
| 3.3.90.00 | Aplicações Diretas | | | 8.604.940,00 | | |
| 3.3.90.14 | Diárias - Civil | .01.00 | 5.500,00 | | | |
| 3.3.90.30 | Material de Consumo | .01.00 | 2.546.280,00 | | | |
| 3.3.90.36 | Outros Serviços de Terceiros - Pessoa Física | .01.00 | 549.760,00 | | | |
| 3.3.90.39 | Outros Serviços de Terceiros - Pessoa Jurídica | .01.00 | 5.503.400,00 | | | |
| 4.0.00.00 | DESPESAS DE CAPITAL | | | | | 4.836.025,00 |
| 4.4.00.00 | Investimentos | | | | 4.836.025,00 | |
| 4.4.90.00 | Aplicações Diretas | | | 4.836.025,00 | | |
| 4.4.90.51 | Obras e Instalações | .01.00 | 3.000.000,00 | | | |
| 4.4.90.51 | Obras e Instalações | .01.00 | 1.610.000,00 | | | |
| 4.4.90.52 | Equipamentos e Material Permanente | .01.00 | 126.025,00 | | | |
| 4.4.90.61 | Aquisição de Imóveis | .01.00 | 100.000,00 | | | |
| TOTAL | | | | | | 17.452.860,00 |

B
M

**PREFEITURA MUNICIPAL DE JAGUARIUNA**

RUA ALFREDO BUENO, 1235 - CNPJ:46410866/0001-71

Orçamento Programa - Exercício de 2010

Anexo 02

Página 13

NATUREZA DA DESPESA POR ORGÃO

| PODER ORGÃO | 02 EXECUTIVO 10 GESTÃO SOCIAL E CIDADANIA | | | | | | |
|----------------|--|---------|--------------|--------------|--------------|------------------------|--------------|
| Código | Especificação | F.R. | Elemento | Modalidade | Grupo | Categoria Econômica | |
| 3.0.00.00 | DESPESAS CORRENTES | | | | | | 7.496.090,00 |
| 3.1.00.00 | Pessoal e Encargos Sociais | | | | 2.237.200,00 | | |
| 3.1.90.00 | Aplicações Diretas | | | 2.237.200,00 | | | |
| 3.1.90.11 | Vencimentos e Vantagens Fixas - Pessoal Civil | 0.01.00 | 500.000,00 | | | | |
| 3.1.90.11 | Vencimentos e Vantagens Fixas - Pessoal Civil | 01.00 | 1.262.000,00 | | | | |
| 3.1.90.13 | Obrigações Patronais | 0.01.00 | 150.000,00 | | | | |
| 3.1.90.13 | Obrigações Patronais | 01.00 | 325.200,00 | | | | |
| 3.3.00.00 | Outras Despesas Correntes | | | | 5.258.890,00 | | |
| 3.3.50.00 | Transferências a Instituições Privadas sem Fins Lucrativos | | | 1.880.000,00 | | | |
| 3.3.50.3 | Subvenções Sociais | 01.00 | 1.870.000,00 | | | | |
| 3.3.50.43 | Subvenções Sociais | 01.00 | 10.000,00 | | | | |
| 3.3.60.00 | Transferências a Instituições Privadas com Fins Lucrativos | | | 85.000,00 | | | |
| 3.3.60.41 | Contribuições | 01.00 | 75.000,00 | | | | |
| 3.3.60.41 | Contribuições | 01.00 | 10.000,00 | | | | |
| 3.3.90.00 | Aplicações Diretas | | | 3.293.890,00 | | | |
| 3.3.90.14 | Diárias - Civil | 01.00 | 10.700,00 | | | | |
| 3.3.90.30 | Material de Consumo | 0.01.00 | 50.000,00 | | | | |
| 3.3.90.30 | Material de Consumo | 0.05.00 | 32.480,00 | | | | |
| 3.3.90.30 | Material de Consumo | 01.00 | 108.560,00 | | | | |
| 3.3.90.30 | Material de Consumo | 01.00 | 10.000,00 | | | | |
| 3.3.90.32 | Material de Distribuição Gratuita | 0.01.00 | 20.000,00 | | | | |
| 3.3.90.32 | Material de Distribuição Gratuita | 0.02.00 | 17.734,00 | | | | |
| 3.3.90.32 | Material de Distribuição Gratuita | 0.05.00 | 289.886,00 | | | | |
| 3.3.90.32 | Material de Distribuição Gratuita | 01.00 | 985.590,00 | | | | |
| 3.3.90.36 | Outros Serviços de Terceiros - Pessoa Física | 0.01.00 | 5.000,00 | | | | |
| 3.3.90.36 | Outros Serviços de Terceiros - Pessoa Física | 01.00 | 600.260,00 | | | | |
| 3.3.90.36 | Outros Serviços de Terceiros - Pessoa Física | 01.00 | 3.000,00 | | | | |
| 3.3.90.39 | Outros Serviços de Terceiros - Pessoa Jurídica | 0.01.00 | 15.000,00 | | | | |
| 3.3.90.39 | Outros Serviços de Terceiros - Pessoa Jurídica | 01.00 | 10.000,00 | | | | |
| 3.3.90.39 | Outros Serviços de Terceiros - Pessoa Jurídica | 01.00 | 781.460,00 | | | | |
| 3.3.90.48 | Outros Auxílios Financeiros a Pessoas Físicas | 01.00 | 354.220,00 | | | | |
| 4.0.00.00 | DESPESAS DE CAPITAL | | | | | | 55.000,00 |
| 4.4.00.00 | Investimentos | | | | 55.000,00 | | |
| 4.4.90.00 | Aplicações Diretas | | | 55.000,00 | | | |
| 4.4.90.51 | Obras e Instalações | 01.00 | 30.000,00 | | | | |
| 4.4.90.52 | Equipamentos e Material Permanente | 0.01.00 | 10.000,00 | | | | |
| 4.4.90.52 | Equipamentos e Material Permanente | 0.01.00 | 5.000,00 | | | | |
| 4.4.90.52 | Equipamentos e Material Permanente | 01.00 | 10.000,00 | | | | |



NATUREZA DA DESPESA POR ORGÃO

| PODER | 02 EXECUTIVO | | | | | | |
|--------------|------------------------------|------|----------|------------|-------|------------------------|--------------|
| ORGÃO | 10 GESTÃO SOCIAL E CIDADANIA | | | | | | |
| Código | Especificação | F.R. | Elemento | Modalidade | Grupo | Categoria Econômica | |
| TOTAL | | | | | | | 7.551.090,00 |

Handwritten signature

**PREFEITURA MUNICIPAL DE JAGUARIUNA**

RUA ALFREDO BUENO, 1235 - CNPJ:46410866/0001-71

Orçamento Programa - Exercício de 2010

Anexo 02

Página 15

NATUREZA DA DESPESA POR ORGÃO

| PODER ORGÃO | 02 EXECUTIVO 11 SAÚDE | | | | | | |
|----------------|--|-------|---------------|------------|-------|------------------------|----------------------|
| Código | Especificação | F.R. | Elemento | Modalidade | Grupo | Categoria Econômica | |
| 3.0.00.00 | DESPESAS CORRENTES | | | | | | <u>44.630.975,00</u> |
| 3.1.00.00 | Pessoal e Encargos Sociais | | | | | | <u>14.272.200,00</u> |
| 3.1.90.00 | Aplicações Diretas | | | | | | <u>14.272.200,00</u> |
| 3.1.90.11 | Vencimentos e Vantagens Fixas - Pessoal Civil | 01.00 | 11.259.000,00 | | | | |
| 3.1.90.13 | Obrigações Patronais | 01.00 | 3.013.200,00 | | | | |
| 3.3.00.00 | Outras Despesas Correntes | | | | | | <u>30.358.775,00</u> |
| 3.3.90.00 | Aplicações Diretas | | | | | | <u>30.358.775,00</u> |
| 3.3.90.14 | Diárias - Civil | 01.00 | 40.000,00 | | | | |
| 3.3.90.30 | Material de Consumo | 01.00 | 3.720.000,00 | | | | |
| 3.3.90.32 | Material de Distribuição Gratuita | 01.00 | 525.626,00 | | | | |
| 3.3.90.36 | Outros Serviços de Terceiros - Pessoa Física | 01.00 | 435.140,00 | | | | |
| 3.3.90.39 | Outros Serviços de Terceiros - Pessoa Jurídica | 01.00 | 25.638.009,00 | | | | |
| 4.0.00.00 | DESPESAS DE CAPITAL | | | | | | <u>450.000,00</u> |
| 4.4.00.00 | Investimentos | | | | | | <u>450.000,00</u> |
| 4.4.90.00 | Aplicações Diretas | | | | | | <u>450.000,00</u> |
| 4.4.90.51 | Obras e Instalações | 05.00 | 200.000,00 | | | | |
| 4.4.90.52 | Equipamentos e Material Permanente | 02.00 | 130.000,00 | | | | |
| 4.4.90.52 | Equipamentos e Material Permanente | 05.00 | 108.000,00 | | | | |
| 4.4.90.52 | Equipamentos e Material Permanente | 01.00 | 12.000,00 | | | | |
| TOTAL | | | | | | | 45.080.975,00 |

B
M

**PREFEITURA MUNICIPAL DE JAGUARIUNA**

RUA ALFREDO BUENO, 1235 - CNPJ:46410866/0001-71

Orçamento Programa - Exercício de 2010

Anexo 02

Página 16

NATUREZA DA DESPESA POR ORGÃO

| PODER ORGÃO | 02 EXECUTIVO 12 GESTÃO AMBIENTAL | | | | | |
|----------------|---|---------|--------------|--------------|--------------|------------------------|
| Código | Especificação | F.R. | Elemento | Modalidade | Grupo | Categoria Econômica |
| 3.0.00.00 | DESPESAS CORRENTES | | | | | 9.843.200,00 |
| 3.1.00.00 | Pessoal e Encargos Sociais | | | | 3.726.000,00 | |
| 3.1.90.00 | Aplicações Diretas | | | 3.726.000,00 | | |
| 3.1.90.11 | Vencimentos e Vantagens Fixas - Pessoal Civil | 01.00 | 2.934.360,00 | | | |
| 3.1.90.13 | Obrigações Patronais | 01.00 | 791.640,00 | | | |
| 3.3.00.00 | Outras Despesas Correntes | | | | 6.117.200,00 | |
| 3.3.70.00 | Transferências a Instituições Multigovernamentais | | | 81.700,00 | | |
| 3.3.70.41 | Contribuições | 01.00 | 81.700,00 | | | |
| 3.3.90.00 | Aplicações Diretas | | | 6.035.500,00 | | |
| 3.3.90.4 | Diárias - Civil | 01.00 | 1.200,00 | | | |
| 3.3.90.30 | Material de Consumo | 01.00 | 1.837.700,00 | | | |
| 3.3.90.36 | Outros Serviços de Terceiros - Pessoa Física | 01.00 | 115.000,00 | | | |
| 3.3.90.39 | Outros Serviços de Terceiros - Pessoa Jurídica | 01.00 | 4.081.600,00 | | | |
| 4.0.00.00 | DESPESAS DE CAPITAL | | | | | 4.780.000,00 |
| 4.4.00.00 | Investimentos | | | | 4.780.000,00 | |
| 4.4.90.00 | Aplicações Diretas | | | 4.780.000,00 | | |
| 4.4.90.51 | Obras e Instalações | 0.01.00 | 1.100.000,00 | | | |
| 4.4.90.51 | Obras e Instalações | 0.02.00 | 2.400.000,00 | | | |
| 4.4.90.51 | Obras e Instalações | 01.00 | 1.000.000,00 | | | |
| 4.4.90.52 | Equipamentos e Material Permanente | 0.05.00 | 240.000,00 | | | |
| 4.4.90.52 | Equipamentos e Material Permanente | 01.00 | 40.000,00 | | | |
| TOTAL | | | | | | 14.623.200,00 |



NATUREZA DA DESPESA POR ORGÃO

| PODER | 02 EXECUTIVO | | | | | |
|--------------|--|--------|------------|------------|------------|---------------------|
| ORGÃO | 13 DESENVOLVIMENTO ECONÔMICO | | | | | |
| Código | Especificação | F.R. | Elemento | Modalidade | Grupo | Categoria Econômica |
| 3.0.00.00 | DESPESAS CORRENTES | | | | | 431.960,00 |
| 3.1.00.00 | Pessoal e Encargos Sociais | | | | 337.720,00 | |
| 3.1.90.00 | Aplicações Diretas | | | 337.720,00 | | |
| 3.1.90.11 | Vencimentos e Vantagens Fixas - Pessoal Civil | .01.00 | 278.320,00 | | | |
| 3.1.90.13 | Obrigações Patronais | .01.00 | 59.400,00 | | | |
| 3.3.00.00 | Outras Despesas Correntes | | | | 94.240,00 | |
| 3.3.90.00 | Aplicações Diretas | | | 94.240,00 | | |
| 3.3.90.14 | Diárias - Civil | .01.00 | 2.080,00 | | | |
| 3.3.90.30 | Material de Consumo | .01.00 | 11.400,00 | | | |
| 3.3.90.36 | Outros Serviços de Terceiros - Pessoa Física | .01.00 | 30.000,00 | | | |
| 3.3.90.39 | Outros Serviços de Terceiros - Pessoa Jurídica | .01.00 | 50.760,00 | | | |
| 4.0.00.00 | DESPESAS DE CAPITAL | | | | | 20.000,00 |
| 4.4.00.00 | Investimentos | | | | 20.000,00 | |
| 4.4.90.00 | Aplicações Diretas | | | 20.000,00 | | |
| 4.4.90.51 | Obras e Instalações | .01.00 | 10.000,00 | | | |
| 4.4.90.52 | Equipamentos e Material Permanente | .01.00 | 10.000,00 | | | |
| TOTAL | | | | | | 451.960,00 |

DM
M



NATUREZA DA DESPESA POR ORGÃO

| PODER ORGÃO | 02 EXECUTIVO 14 RELAÇÕES DO TRABALHO | | | | | | |
|--------------------|--|---------|------------|------------|------------|------------------------|-----------------------|
| Código | Especificação | F.R. | Elemento | Modalidade | Grupo | Categoria Econômica | |
| 3.0.00.00 | DESPESAS CORRENTES | | | | | | 520.450,00 |
| 3.1.00.00 | Pessoal e Encargos Sociais | | | | 516.850,00 | | |
| 3.1.90.00 | Aplicações Diretas | | | 516.850,00 | | | |
| 3.1.90.11 | Vencimentos e Vantagens Fixas - Pessoal Civil | 0.01.00 | 393.260,00 | | | | |
| 3.1.90.13 | Obrigações Patronais | 0.01.00 | 123.590,00 | | | | |
| 3.3.00.00 | Outras Despesas Correntes | | | | 3.600,00 | | |
| 3.3.90.00 | Aplicações Diretas | | | 3.600,00 | | | |
| 3.3.90.30 | Material de Consumo | 0.01.00 | 1.200,00 | | | | |
| 3.3.90.36 | Outros Serviços de Terceiros - Pessoa Física | 0.01.00 | 1.200,00 | | | | |
| 3.3.90.39 | Outros Serviços de Terceiros - Pessoa Jurídica | 0.01.00 | 1.200,00 | | | | |
| 4.0.00.00 | DESPESAS DE CAPITAL | | | | | | 1.200,00 |
| 4.4.00.00 | Investimentos | | | | 1.200,00 | | |
| 4.4.90.00 | Aplicações Diretas | | | 1.200,00 | | | |
| 4.4.90.52 | Equipamentos e Material Permanente | 0.01.00 | 1.200,00 | | | | |
| TOTAL | | | | | | | 521.650,00 |
| TOTAL GERAL | | | | | | | 197.535.400,00 |

W



PREFEITURA MUNICIPAL DE JAGUARIUNA
RUA ALFREDO BUENO, 1235 - CNPJ.46410866/0001-71

Anexo 02
Página 1

Orçamento Programa - Exercício de 2010

NATUREZA DA DESPESA POR ORGÃO E UNIDADE

| PODER | 01 LEGISLATIVO | | | | | |
|--------------|--|------|------------|------------|------------|---------------------|
| ORGÃO | 01 CÂMARA MUNICIPAL | | | | | |
| UNIDADE | 01 CORPO LEGISLATIVO | | | | | |
| Código | Especificação | F.R. | Elemento | Modalidade | Grupo | Categoria Económica |
| 3.0.00.00 | DESPESAS CORRENTES | | | | | 670.000,00 |
| 3.1.00.00 | Pessoal e Encargos Sociais | | | | 590.000,00 | |
| 3.1.90.00 | Aplicações Diretas | | | 590.000,00 | | |
| 3.1.90.11 | Vencimentos e Vantagens Fixas - Pessoal Civil | | 485.000,00 | | | |
| 3.1.90.13 | Obrigações Patronais | | 105.000,00 | | | |
| 3.3.00.00 | Outras Despesas Correntes | | | | 80.000,00 | |
| 3.3.90.00 | Aplicações Diretas | | | 80.000,00 | | |
| 3.3.90.36 | Outros Serviços de Terceiros - Pessoa Física | | 40.000,00 | | | |
| 3.3.90.39 | Outros Serviços de Terceiros - Pessoa Jurídica | | 40.000,00 | | | |
| TOTAL | | | | | | 670.000,00 |

Handwritten signature in blue ink.



PREFEITURA MUNICIPAL DE JAGUARIUNA
RUA ALFREDO BUENO, 1235 - CNPJ 46410866/0001-71

Anexo 02
Página 2

Orçamento Programa - Exercício de 2010

NATUREZA DA DESPESA POR ORGÃO E UNIDADE

| Código | Especificação | F R | Elemento | Modalidade | Grupo | Categoria Económica |
|--------------|--|-----|--------------|--------------|--------------|---------------------|
| 3.0.00.00 | DESPESAS CORRENTES | | | | | 2.085.000,00 |
| 3.1.00.00 | Pessoal e Encargos Sociais | | | | 1.442.000,00 | |
| 3.1.90.00 | Aplicações Diretas | | | 1.442.000,00 | | |
| 3.1.90.03 | Pensões | | 152.000,00 | | | |
| 3.1.90.11 | Vencimentos e Vantagens Fixas - Pessoal Civil | | 1.005.000,00 | | | |
| 3.1.90.13 | Obrigações Patronais | | 285.000,00 | | | |
| 3.3.00.00 | Outras Despesas Correntes | | | | 643.000,00 | |
| 3.3.90.00 | Aplicações Diretas | | | 643.000,00 | | |
| 3.3.90.30 | Material de Consumo | | 218.000,00 | | | |
| 3.3.90.39 | Outros Serviços de Terceiros - Pessoa Jurídica | | 425.000,00 | | | |
| 4.0.00.00 | DESPESAS DE CAPITAL | | | | | 90.000,00 |
| 4.4.00.00 | Investimentos | | | | 90.000,00 | |
| 4.4.90.00 | Aplicações Diretas | | | 90.000,00 | | |
| 4.4.90.52 | Equipamentos e Material Permanente | | 90.000,00 | | | |
| TOTAL | | | | | | 2.175.000,00 |

0
re

**PREFEITURA MUNICIPAL DE JAGUARIUNA**

RUA ALFREDO BUENO, 1235 - CNPJ:46410866/0001-71

Orçamento Programa - Exercício de 2010

NATUREZA DA DESPESA POR ORGÃO E UNIDADEAnexo 02
Página 3

| PODER | 02 EXECUTIVO | | | | | |
|--------------|--|------|--------------|--------------|--------------|---------------------|
| ORGÃO | 01 GOVERNO | | | | | |
| UNIDADE | 01 GOVERNO | | | | | |
| Código | Especificação | F.R. | Elemento | Modalidade | Grupo | Categoria Econômica |
| 3.0.00.00 | DESPESAS CORRENTES | | | | | 4.298.610,00 |
| 3.1.00.00 | Pessoal e Encargos Sociais | | | | 2.848.390,00 | |
| 3.1.90.00 | Aplicações Diretas | | | 2.848.390,00 | | |
| 3.1.90.11 | Vencimentos e Vantagens Fixas - Pessoal Civil | | 2.332.220,00 | | | |
| 3.1.90.13 | Obrigações Patronais | | 516.170,00 | | | |
| 3.3.00.00 | Outras Despesas Correntes | | | | 1.450.220,00 | |
| 3.3.90.00 | Aplicações Diretas | | | 1.450.220,00 | | |
| 3.3.90.14 | Diárias - Civil | | 12.500,00 | | | |
| 3.3.90.30 | Material de Consumo | | 57.580,00 | | | |
| 3.3.90.36 | Outros Serviços de Terceiros - Pessoa Física | | 46.040,00 | | | |
| 3.3.90.39 | Outros Serviços de Terceiros - Pessoa Jurídica | | 1.334.100,00 | | | |
| 4.0.00.00 | DESPESAS DE CAPITAL | | | | | 10.000,00 |
| 4.4.00.00 | Investimentos | | | | 10.000,00 | |
| 4.4.90.00 | Aplicações Diretas | | | 10.000,00 | | |
| 4.4.90.52 | Equipamentos e Material Permanente | | 10.000,00 | | | |
| TOTAL | | | | | | 4.308.610,00 |

10

W

**PREFEITURA MUNICIPAL DE JAGUARIUNA**

RUA ALFREDO BUENO, 1235 - CNPJ:46410866/0001-71

Orçamento Programa - Exercício de 2010

NATUREZA DA DESPESA POR ORGÃO E UNIDADEAnexo 02
Página 4

| Código | Especificação | F.R. | Elemento | Modalidade | Grupo | Categoria Econômica |
|--------------|--|------|------------|------------|------------|---------------------|
| 3.0.00.00 | DESPESAS CORRENTES | | | | | 690.370,00 |
| 3.1.00.00 | Pessoal e Encargos Sociais | | | | 594.000,00 | |
| 3.1.90.00 | Aplicações Diretas | | | 594.000,00 | | |
| 3.1.90.11 | Vencimentos e Vantagens Fixas - Pessoal Civil | | 469.800,00 | | | |
| 3.1.90.13 | Obrigações Patronais | | 124.200,00 | | | |
| 3.3.00.00 | Outras Despesas Correntes | | | | 96.370,00 | |
| 3.3.90.00 | Aplicações Diretas | | | 96.370,00 | | |
| 3.3.90.30 | Material de Consumo | | 7.430,00 | | | |
| 3.3.90.36 | Outros Serviços de Terceiros - Pessoa Física | | 31.990,00 | | | |
| 3.3.90.39 | Outros Serviços de Terceiros - Pessoa Jurídica | | 56.950,00 | | | |
| 4.0.00.00 | DESPESAS DE CAPITAL | | | | | 1.400,00 |
| 4.4.00.00 | Investimentos | | | | 1.400,00 | |
| 4.4.90.00 | Aplicações Diretas | | | 1.400,00 | | |
| 4.4.90.52 | Equipamentos e Material Permanente | | 1.400,00 | | | |
| TOTAL | | | | | | 691.770,00 |

B

**PREFEITURA MUNICIPAL DE JAGUARIUNA**

RUA ALFREDO BUENO, 1235 - CNPJ:46410866/0001-71

Orçamento Programa - Exercício de 2010

NATUREZA DA DESPESA POR ORGÃO E UNIDADEAnexo 02
Página 5

| Código | Especificação | F.R. | Elemento | Modalidade | Grupo | Categoria Econômica |
|--------------|--|------|------------|------------|------------|---------------------|
| 3.0.00.00 | DESPESAS CORRENTES | | | | | 315.000,00 |
| 3.1.00.00 | Pessoal e Encargos Sociais | | | | 260.000,00 | |
| 3.1.90.00 | Aplicações Diretas | | | 260.000,00 | | |
| 3.1.90.11 | Vencimentos e Vantagens Fixas - Pessoal Civil | | 200.000,00 | | | |
| 3.1.90.13 | Obrigações Patronais | | 60.000,00 | | | |
| 3.3.00.00 | Outras Despesas Correntes | | | | 55.000,00 | |
| 3.3.90.00 | Aplicações Diretas | | | 55.000,00 | | |
| 3.3.90.14 | Diárias - Civil | | 20.000,00 | | | |
| 3.3.90.30 | Material de Consumo | | 20.000,00 | | | |
| 3.3.90.36 | Outros Serviços de Terceiros - Pessoa Física | | 5.000,00 | | | |
| 3.3.90.39 | Outros Serviços de Terceiros - Pessoa Jurídica | | 10.000,00 | | | |
| 4.0.00.00 | DESPESAS DE CAPITAL | | | | | 10.000,00 |
| 4.4.00.00 | Investimentos | | | | 10.000,00 | |
| 4.4.90.00 | Aplicações Diretas | | | 10.000,00 | | |
| 4.4.90.52 | Equipamentos e Material Permanente | | 10.000,00 | | | |
| TOTAL | | | | | | 325.000,00 |



PREFEITURA MUNICIPAL DE JAGUARIUNA
RUA ALFREDO BUENO, 1235 - CNPJ:46410866/0001-71

Orçamento Programa - Exercício de 2010

NATUREZA DA DESPESA POR ORGÃO E UNIDADE

Anexo 02
Página 6

| Código | Especificação | F.R. | Elemento | Modalidade | Grupo | Categoria Econômica |
|--------------|--|------|--------------|--------------|--------------|---------------------|
| 3.0.00.00 | DESPESAS CORRENTES | | | | | 6.060.250,00 |
| 3.1.00.00 | Pessoal e Encargos Sociais | | | | 4.395.600,00 | |
| 3.1.90.00 | Aplicações Diretas | | | 4.395.600,00 | | |
| 3.1.90.11 | Vencimentos e Vantagens Fixas - Pessoal Civil | | 3.358.800,00 | | | |
| 3.1.90.13 | Obrigações Patronais | | 1.036.800,00 | | | |
| 3.3.00.00 | Outras Despesas Correntes | | | | 1.664.650,00 | |
| 3.3.90.00 | Aplicações Diretas | | | 1.664.650,00 | | |
| 3.3.90.14 | Diárias - Civil | | 7.530,00 | | | |
| 3.3.90.30 | Material de Consumo | | 276.180,00 | | | |
| 3.3.90.36 | Outros Serviços de Terceiros - Pessoa Física | | 366.830,00 | | | |
| 3.3.90.39 | Outros Serviços de Terceiros - Pessoa Jurídica | | 1.014.110,00 | | | |
| 4.0.00.00 | DESPESAS DE CAPITAL | | | | | 60.000,00 |
| 4.4.00.00 | Investimentos | | | | 60.000,00 | |
| 4.4.90.00 | Aplicações Diretas | | | 60.000,00 | | |
| 4.4.90.51 | Obras e Instalações | | 10.000,00 | | | |
| 4.4.90.52 | Equipamentos e Material Permanente | | 50.000,00 | | | |
| TOTAL | | | | | | 6.120.250,00 |

B

Handwritten signature



PREFEITURA MUNICIPAL DE JAGUARIUNA
RUA ALFREDO BUENO, 1235 - CNPJ:46410866/0001-71

Orçamento Programa - Exercício de 2010

NATUREZA DA DESPESA POR ORGÃO E UNIDADE

Anexo 02
Página 7

| Código | Especificação | F.R. | Elemento | Modalidade | Grupo | Categoria Económica |
|--------------|--|------|------------|--------------|--------------|---------------------|
| 3.0.00.00 | DESPESAS CORRENTES | | | | | 2.433.070,00 |
| 3.1.00.00 | Pessoal e Encargos Sociais | | | | 678.240,00 | |
| 3.1.90.00 | Aplicações Diretas | | | 678.240,00 | | |
| 3.1.90.11 | Vencimentos e Vantagens Fixas - Pessoal Civil | | 502.200,00 | | | |
| 3.1.90.13 | Obrigações Patronais | | 176.040,00 | | | |
| 3.3.00.00 | Outras Despesas Correntes | | | | 1.754.830,00 | |
| 3.3.90.00 | Aplicações Diretas | | | 1.754.830,00 | | |
| 3.3.90.30 | Material de Consumo | | 154.120,00 | | | |
| 3.3.90.36 | Outros Serviços de Terceiros - Pessoa Física | | 340.840,00 | | | |
| 3.3.90.39 | Outros Serviços de Terceiros - Pessoa Jurídica | | 346.340,00 | | | |
| 3.3.90.99 | Outros Serviços de Terceiros - Pessoa Jurídica | | 913.530,00 | | | |
| 4.0.00.00 | DESPESAS DE CAPITAL | | | | | 15.000,00 |
| 4.4.00.00 | Investimentos | | | | 15.000,00 | |
| 4.4.90.00 | Aplicações Diretas | | | 15.000,00 | | |
| 4.4.90.51 | Obras e Instalações | | 10.000,00 | | | |
| 4.4.90.52 | Equipamentos e Material Permanente | | 5.000,00 | | | |
| TOTAL | | | | | | 2.448.070,00 |

0
M



PREFEITURA MUNICIPAL DE JAGUARIUNA
RUA ALFREDO BUENO, 1235 - CNPJ:46410866/0001-71

Orçamento Programa - Exercício de 2010

NATUREZA DA DESPESA POR ORGÃO E UNIDADE

Anexo 02
Página 8

| Código | Especificação | F.R. | Elemento | Modalidade | Grupo | Categoria Econômica |
|--------------|--|------|----------|------------|----------|---------------------|
| 3.0.00.00 | DESPESAS CORRENTES | | | | | 4.000,00 |
| 3.3.00.00 | Outras Despesas Correntes | | | | 4.000,00 | |
| 3.3.90.00 | Aplicações Diretas | | | 4.000,00 | | |
| 3.3.90.30 | Material de Consumo | | 2.000,00 | | | |
| 3.3.90.39 | Outros Serviços de Terceiros - Pessoa Jurídica | | 2.000,00 | | | |
| 4.0.00.00 | DESPESAS DE CAPITAL | | | | | 2.000,00 |
| 4.4.00.00 | Investimentos | | | | 2.000,00 | |
| 4.4.90.00 | Aplicações Diretas | | | 2.000,00 | | |
| 4.4.90.51 | Obras e Instalações | | 2.000,00 | | | |
| TOTAL | | | | | | 6.000,00 |

8



PREFEITURA MUNICIPAL DE JAGUARIUNA
RUA ALFREDO BUENO, 1235 - CNPJ:46410866/0001-71

Anexo 02
Página 9

Orçamento Programa - Exercício de 2010

NATUREZA DA DESPESA POR ORGÃO E UNIDADE

| Código | Especificação | F.R. | Elemento | Modalidade | Grupo | Categoria Económica |
|--------------|--|------|------------|------------|------------|---------------------|
| 3.0.00.00 | DESPESAS CORRENTES | | | | | 806.120,00 |
| 3.1.00.00 | Pessoal e Encargos Sociais | | | | 651.560,00 | |
| 3.1.90.00 | Aplicações Diretas | | | 651.560,00 | | |
| 3.1.90.11 | Vencimentos e Vantagens Fixas - Pessoal Civil | | 491.400,00 | | | |
| 3.1.90.13 | Obrigações Patronais | | 110.160,00 | | | |
| 3.1.90.91 | Sentenças Judiciais | | 50.000,00 | | | |
| 3.3.00.00 | Outras Despesas Correntes | | | | 154.560,00 | |
| 3.3.90.00 | Aplicações Diretas | | | 154.560,00 | | |
| 3.3.90.14 | Diárias - Civil | | 2.430,00 | | | |
| 3.3.90.30 | Material de Consumo | | 11.680,00 | | | |
| 3.3.90.36 | Outros Serviços de Terceiros - Pessoa Física | | 19.220,00 | | | |
| 3.3.90.39 | Outros Serviços de Terceiros - Pessoa Jurídica | | 121.230,00 | | | |
| 4.0.00.00 | DESPESAS DE CAPITAL | | | | | 5.000,00 |
| 4.4.00.00 | Investimentos | | | | 5.000,00 | |
| 4.4.90.00 | Aplicações Diretas | | | 5.000,00 | | |
| 4.4.90.52 | Equipamentos e Material Permanente | | 5.000,00 | | | |
| TOTAL | | | | | | 811.120,00 |

6

W



PREFEITURA MUNICIPAL DE JAGUARIUNA
RUA ALFREDO BUENO, 1235 - CNPJ:46410866/0001-71

Anexo 02
Página 10

Orçamento Programa - Exercício de 2010

NATUREZA DA DESPESA POR ORGÃO E UNIDADE

| 02 EXECUTIVO | | | | | |
|--|------|------------|---------------------|---------------------|---------------------|
| 04 PLANEJAMENTO URBANO E HABITAÇÃO | | | | | |
| 01 URBANISMO | | | | | |
| Especificação | F.R. | Elemento | Modalidade | Grupo | Categoria Econômica |
| DESPESAS CORRENTES | | | | | <u>1.271.170,00</u> |
| Pessoal e Encargos Sociais | | | | <u>1.150.200,00</u> | |
| Aplicações Diretas | | | <u>1.150.200,00</u> | | |
| Vencimentos e Vantagens Fixas - Pessoal Civil | | 928.800,00 | | | |
| Obrigações Patronais | | 221.400,00 | | | |
| Outras Despesas Correntes | | | | <u>120.970,00</u> | |
| Aplicações Diretas | | | <u>120.970,00</u> | | |
| Material de Consumo | | 49.670,00 | | | |
| Outros Serviços de Terceiros - Pessoa Física | | 1.230,00 | | | |
| Outros Serviços de Terceiros - Pessoa Jurídica | | 70.070,00 | | | |
| DESPESAS DE CAPITAL | | | | | <u>10.000,00</u> |
| Investimentos | | | | <u>10.000,00</u> | |
| Aplicações Diretas | | | <u>10.000,00</u> | | |
| Equipamentos e Material Permanente | | 10.000,00 | | | |
| TOTAL | | | | | <u>1.281.170,00</u> |



NATUREZA DA DESPESA POR ORGÃO E UNIDADE

| Código | Especificação | F.R. | Elemento | Modalidade | Grupo | Categoria Económica |
|--------------|--|------|---------------|---------------|---------------|----------------------|
| 3.0.00.00 | DESPESAS CORRENTES | | | | | 6.000,00 |
| 3.3.00.00 | Outras Despesas Correntes | | | | 6.000,00 | |
| 3.3.90.00 | Aplicações Diretas | | | 9.000,00 | | |
| 3.3.90.30 | Material de Consumo | | 2.000,00 | | | |
| 3.3.90.36 | Outros Serviços de Terceiros - Pessoa Física | | 2.000,00 | | | |
| 3.3.90.39 | Outros Serviços de Terceiros - Pessoa Jurídica | | 2.000,00 | | | |
| 4.0.00.00 | DESPESAS DE CAPITAL | | | | | 12.510.000,00 |
| 4.4.00.00 | Investimentos | | | | 12.510.000,00 | |
| 4.4.90.00 | Aplicações Diretas | | | 12.510.000,00 | | |
| 4.4.90.51 | Obras e Instalações | | 12.500.000,00 | | | |
| 4.4.90.51 | Aquisição de Imóveis | | 10.000,00 | | | |
| TOTAL | | | | | | 12.516.000,00 |

6

**PREFEITURA MUNICIPAL DE JAGUARIUNA**

RUA ALFREDO BUENO, 1235 - CNPJ:46410866/0001-71

Orçamento Programa - Exercício de 2010

NATUREZA DA DESPESA POR ORGÃO E UNIDADEAnexo 02
Página 12

| PODER | 02 EXECUTIVO | | | | | |
|--------------|---|------|--------------|---------------|---------------|----------------------|
| ORGÃO | 05 GESTÃO GOVERNAMENTAL E FINANÇAS | | | | | |
| UNIDADE | 01 ADMINISTRAÇÃO E FINANÇAS | | | | | |
| Código | Especificação | F.R. | Elemento | Modalidade | Grupo | Categoria Econômica |
| 3.0.00.00 | DESPESAS CORRENTES | | | | | 16.406.920,00 |
| 3.1.00.00 | Pessoal e Encargos Sociais | | | | 5.894.110,00 | |
| 3.1.90.00 | Aplicações Diretas | | | 5.894.110,00 | | |
| 3.1.90.01 | Aposentadoria e Reformas | | 988.200,00 | | | |
| 3.1.90.03 | Pensões | | 143.640,00 | | | |
| 3.1.90.09 | Salário-Família | | 2.270,00 | | | |
| 3.1.90.11 | Vencimentos e Vantagens Fixas - Pessoal Civil | | 2.728.000,00 | | | |
| 3.1.90.13 | Obrigações Patronais | | 2.032.000,00 | | | |
| 3.2.00.00 | Juros e Encargos da Dívida | | | | 10.700,00 | |
| 3.2.00.00 | Aplicações Diretas | | | 10.700,00 | | |
| 3.2.00.01 | Juros sobre a Dívida por Contrato | | 10.700,00 | | | |
| 3.3.00.00 | Outras Despesas Correntes | | | | 10.502.110,00 | |
| 3.3.70.00 | Transferências a Instituições Multigovernamentais | | | 211.300,00 | | |
| 3.3.70.41 | Contribuições | | 211.300,00 | | | |
| 3.3.90.00 | Aplicações Diretas | | | 10.290.810,00 | | |
| 3.3.90.14 | Diárias - Civil | | 5.500,00 | | | |
| 3.3.90.30 | Material de Consumo | | 954.500,00 | | | |
| 3.3.90.36 | Outros Serviços de Terceiros - Pessoa Física | | 940.000,00 | | | |
| 3.3.90.39 | Outros Serviços de Terceiros - Pessoa Jurídica | | 7.043.160,00 | | | |
| 3.3.90.47 | Obrigações Tributárias e Contributivas | | 1.186.600,00 | | | |
| 3.3.90.93 | Indenizações e Restituições | | 161.050,00 | | | |
| 4.0.00.00 | DESPESAS DE CAPITAL | | | | | 792.930,00 |
| 4.4.00.00 | Investimentos | | | | 751.610,00 | |
| 4.4.90.00 | Aplicações Diretas | | | 751.610,00 | | |
| 4.4.90.52 | Equipamentos e Material Permanente | | 751.610,00 | | | |
| 4.6.00.00 | Amortização da Dívida | | | | 41.320,00 | |
| 4.6.90.00 | Aplicações Diretas | | | 41.320,00 | | |
| 4.6.90.71 | Principal da Dívida Contratual Resgatado | | 41.320,00 | | | |
| 9.0.00.00 | RESERVA DE CONTINGÊNCIA | | | | | 140.000,00 |
| 9.9.00.00 | Reserva de Contingência | | | | 140.000,00 | |
| 9.9.99.00 | A Definir | | | 140.000,00 | | |
| 9.9.99.99 | A Classificar | | 140.000,00 | | | |
| TOTAL | | | | | | 17.339.850,00 |

8
M

**PREFEITURA MUNICIPAL DE JAGUARIUNA**

RUA ALFREDO BUENO, 1235 - CNPJ:46410866/0001-71

Anexo 02

Página 13

Orçamento Programa - Exercício de 2010

NATUREZA DA DESPESA POR ORGÃO E UNIDADE

| PODER | | 02 EXECUTIVO | | | | | |
|--------------|--|---|------------|------------|------------|---------------------|--|
| ORGÃO | | 05 GESTÃO GOVERNAMENTAL E FINANÇAS | | | | | |
| UNIDADE | | 02 INFORMÁTICA E MODERNIZAÇÃO TECNOLÓGICA | | | | | |
| Código | Especificação | F.R. | Elemento | Modalidade | Grupo | Categoria Económica | |
| 3.0.00.00 | DESPESAS CORRENTES | | | | | <u>457.150,00</u> | |
| 3.1.00.00 | Pessoal e Encargos Sociais | | | | 359.640,00 | | |
| 3.1.90.00 | Aplicações Diretas | | | 359.640,00 | | | |
| 3.1.90.11 | Vencimentos e Vantagens Fixas - Pessoal Civil | | 277.560,00 | | | | |
| 3.1.90.13 | Obrigações Patronais | | 82.080,00 | | | | |
| 3.3.00.00 | Outras Despesas Correntes | | | | 97.510,00 | | |
| 3.3.90.00 | Aplicações Diretas | | | 97.510,00 | | | |
| 3.3.90.30 | Material de Consumo | | 2.940,00 | | | | |
| 3.3.90.39 | Outros Serviços de Terceiros - Pessoa Jurídica | | 94.570,00 | | | | |
| 4.0.00.00 | DESPESAS DE CAPITAL | | | | | <u>5.000,00</u> | |
| 4.4.00.00 | Investimentos | | | | 5.000,00 | | |
| 4.4.90.00 | Aplicações Diretas | | | 5.000,00 | | | |
| 4.4.90.52 | Equipamentos e Material Permanente | | 5.000,00 | | | | |
| TOTAL | | | | | | 462.150,00 | |

B

W

**PREFEITURA MUNICIPAL DE JAGUARIUNA**

RUA ALFREDO BUENO, 1235 - CNPJ:46410866/0001-71

Orçamento Programa - Exercício de 2010

NATUREZA DA DESPESA POR ORGÃO E UNIDADEAnexo 02
Página 14

| PODER | 02 EXECUTIVO | | | | | |
|--------------|--|------|------------|------------|------------|---------------------|
| ORGÃO | 05 GESTÃO GOVERNAMENTAL E FINANÇAS | | | | | |
| UNIDADE | 03 GESTÃO GOVERNAMENTAL E AVALIAÇÃO DE METAS | | | | | |
| Código | Especificação | F.R. | Elemento | Modalidade | Grupo | Categoria Econômica |
| 3.0.00.00 | DESPESAS CORRENTES | | | | | 315.000,00 |
| 3.1.00.00 | Pessoal e Encargos Sociais | | | | 260.000,00 | |
| 3.1.90.00 | Aplicações Diretas | | | 260.000,00 | | |
| 3.1.90.11 | Vencimentos e Vantagens Fixas - Pessoal Civil | | 200.000,00 | | | |
| 3.1.90.13 | Obrigações Patronais | | 60.000,00 | | | |
| 3.3.00.00 | Outras Despesas Correntes | | | | 55.000,00 | |
| 3.3.90.00 | Aplicações Diretas | | | 55.000,00 | | |
| 3.3.90.14 | Diárias - Civil | | 20.000,00 | | | |
| 3.3.90.30 | Material de Consumo | | 20.000,00 | | | |
| 3.3.90.36 | Outros Serviços de Terceiros - Pessoa Física | | 5.000,00 | | | |
| 3.3.90.39 | Outros Serviços de Terceiros - Pessoa Jurídica | | 10.000,00 | | | |
| 4.0.00.00 | DESPESAS DE CAPITAL | | | | | 10.000,00 |
| 4.4.00.00 | Investimentos | | | | 10.000,00 | |
| 4.4.90.00 | Aplicações Diretas | | | 10.000,00 | | |
| 4.4.90.52 | Equipamentos e Material Permanente | | 10.000,00 | | | |
| TOTAL | | | | | | 325.000,00 |

10



Orçamento Programa - Exercício de 2010
NATUREZA DA DESPESA POR ORGÃO E UNIDADE

| 02 EXECUTIVO | | | | | |
|--|------|--------------|--------------|--------------|---------------------|
| 06 EDUCAÇÃO | | | | | |
| 01 EDUCAÇÃO INFANTIL | | | | | |
| Especificação | F.R. | Elemento | Modalidade | Grupo | Categoria Econômica |
| DESPESES CORRENTES | | | | | 7.475.400,00 |
| Pessoal e Encargos Sociais | | | | 5.189.400,00 | |
| Aplicações Diretas | | | 5.189.400,00 | | |
| Vencimentos e Vantagens Fixas - Pessoal Civil | | 4.120.200,00 | | | |
| Obrigações Patronais | | 1.069.200,00 | | | |
| Outras Despesas Correntes | | | | 2.286.000,00 | |
| Aplicações Diretas | | | 2.286.000,00 | | |
| Material de Consumo | | 136.648,00 | | | |
| Material de Consumo | | 1.338.352,00 | | | |
| Outros Serviços de Terceiros - Pessoa Física | | 201.000,00 | | | |
| Outros Serviços de Terceiros - Pessoa Jurídica | | 610.000,00 | | | |
| DESPESES DE CAPITAL | | | | | 310.000,00 |
| Investimentos | | | | 310.000,00 | |
| Aplicações Diretas | | | 310.000,00 | | |
| Obras e Instalações | | 210.000,00 | | | |
| Equipamentos e Material Permanente | | 100.000,00 | | | |

8

7.785.400,00

Handwritten signature



PREFEITURA MUNICIPAL DE JAGUARIUNA
RUA ALFREDO BUENO, 1235 - CNPJ:46410866/0001-71

Anexo 02
Página 16

Orçamento Programa - Exercício de 2010

NATUREZA DA DESPESA POR ORGÃO E UNIDADE

| PODER | 02 EXECUTIVO | | | | | |
|--------------|--|------|--------------|---------------|---------------|----------------------|
| ORGÃO | 06 EDUCAÇÃO | | | | | |
| UNIDADE | 02 ENSINO FUNDAMENTAL | | | | | |
| Código | Especificação | F.R. | Elemento | Modalidade | Grupo | Categoria Econômica |
| 3.0.00.00 | DESPESAS CORRENTES | | | | | 12.650.589,00 |
| 3.1.00.00 | Pessoal e Encargos Sociais | | | | 2.088.720,00 | |
| 3.1.90.00 | Aplicações Diretas | | | 2.088.720,00 | | |
| 3.1.90.11 | Vencimentos e Vantagens Fixas - Pessoal Civil | | 1.663.200,00 | | | |
| 3.1.90.13 | Obrigações Patronais | | 425.520,00 | | | |
| 3.3.00.00 | Outras Despesas Correntes | | | | 10.561.869,00 | |
| 3.3.90.00 | Aplicações Diretas | | | 10.561.869,00 | | |
| 3.3.90.14 | Diárias - Civil | | 2.500,00 | | | |
| 3.3.90.30 | Material de Consumo | | 600.000,00 | | | |
| 3.3.90.30 | Material de Consumo | | 893.840,00 | | | |
| 3.3.90.36 | Outros Serviços de Terceiros - Pessoa Física | | 304.130,00 | | | |
| 3.3.90.36 | Outros Serviços de Terceiros - Pessoa Física | | 1.123.520,00 | | | |
| 3.3.90.39 | Outros Serviços de Terceiros - Pessoa Jurídica | | 787.949,00 | | | |
| 3.3.90.39 | Outros Serviços de Terceiros - Pessoa Jurídica | | 1.500.000,00 | | | |
| 3.3.90.39 | Outros Serviços de Terceiros - Pessoa Jurídica | | 4.615.730,00 | | | |
| 3.3.90.47 | Obrigações Tributárias e Contributivas | | 734.200,00 | | | |
| 4.0.00.00 | DESPESAS DE CAPITAL | | | | | 1.350.000,00 |
| 4.4.00.00 | Investimentos | | | | 1.350.000,00 | |
| 4.4.90.00 | Aplicações Diretas | | | 1.350.000,00 | | |
| 4.4.90.51 | Obras e Instalações | | 1.200.000,00 | | | |
| 4.4.90.52 | Equipamentos e Material Permanente | | 40.000,00 | | | |
| 4.4.90.52 | Equipamentos e Material Permanente | | 10.000,00 | | | |
| 4.4.90.61 | Aquisição de Imóveis | | 100.000,00 | | | |
| TOTAL | | | | | | 14.000.589,00 |

10

M



PREFEITURA MUNICIPAL DE JAGUARIUNA
RUA ALFREDO BUENO, 1235 - CNPJ:46410866/0001-71

Orçamento Programa - Exercício de 2010

NATUREZA DA DESPESA POR ORGÃO E UNIDADE

Anexo 02
Página 17

| Código | Especificação | F.R. | Elemento | Modalidade | Grupo | Categoria Econômica |
|--------------|--|------|--------------|---------------------|---------------------|---------------------|
| 3.0.00.00 | DESPESAS CORRENTES | | | | | <u>5.027.868,00</u> |
| 3.1.00.00 | Pessoal e Encargos Sociais | | | | <u>2.160.000,00</u> | |
| 3.1.90.00 | Aplicações Diretas | | | <u>2.160.000,00</u> | | |
| 3.1.90.11 | Vencimentos e Vantagens Fixas - Pessoal Civil | | 1.706.400,00 | | | |
| 3.1.90.13 | Obrigações Patronais | | 453.600,00 | | | |
| 3.3.00.00 | Outras Despesas Correntes | | | | <u>2.867.868,00</u> | |
| 3.3.90.00 | Aplicações Diretas | | | <u>2.867.868,00</u> | | |
| 3.3.90.30 | Material de Consumo | | 10.270,00 | | | |
| 3.3.90.30 | Material de Consumo | | 282.134,00 | | | |
| 3.3.90.30 | Material de Consumo | | 2.561.814,00 | | | |
| 3.3.90.36 | Outros Serviços de Terceiros - Pessoa Física | | 2.000,00 | | | |
| 3.3.90.39 | Outros Serviços de Terceiros - Pessoa Jurídica | | 11.650,00 | | | |
| 4.0.00.00 | DESPESAS DE CAPITAL | | | | | <u>2.000,00</u> |
| 4.4.00.00 | Investimentos | | | | <u>2.000,00</u> | |
| 4.4.90.00 | Aplicações Diretas | | | <u>2.000,00</u> | | |
| 4.4.90.52 | Equipamentos e Material Permanente | | 2.000,00 | | | |
| TOTAL | | | | | | <u>5.029.868,00</u> |

0

**PREFEITURA MUNICIPAL DE JAGUARIUNA**

RUA ALFREDO BUENO, 1235 - CNPJ:46410866/0001-71

Orçamento Programa - Exercício de 2010

NATUREZA DA DESPESA POR ORGÃO E UNIDADEAnexo 02
Página 18

| PODER | 02 EXECUTIVO | | | | | |
|--------------|--|----|------------|------------|------------|---------------------|
| ORGÃO | 06 EDUCAÇÃO | | | | | |
| UNIDADE | 04 ENSINO MÉDIO | | | | | |
| Código | Especificação | FR | Elemento | Modalidade | Grupo | Categoria Económica |
| 3.0.00.00 | DESPESAS CORRENTES | | | | | 379.062,00 |
| 3.1.00.00 | Pessoal e Encargos Sociais | | | | 6.000,00 | |
| 3.1.90.00 | Aplicações Diretas | | | 6.000,00 | | |
| 3.1.90.11 | Vencimentos e Vantagens Fixas - Pessoal Civil | | 5.000,00 | | | |
| 3.1.90.13 | Obrigações Patronais | | 1.000,00 | | | |
| 3.3.00.00 | Outras Despesas Correntes | | | | 373.062,00 | |
| 3.3.90.00 | Aplicações Diretas | | | 373.062,00 | | |
| 3.3.90.30 | Material de Consumo | | 97.668,00 | | | |
| 3.3.90.30 | Material de Consumo | | 1.000,00 | | | |
| 3.3.36 | Outros Serviços de Terceiros - Pessoa Física | | 2.000,00 | | | |
| 3.3.39 | Outros Serviços de Terceiros - Pessoa Jurídica | | 262.394,00 | | | |
| 3.3.90.39 | Outros Serviços de Terceiros - Pessoa Jurídica | | 10.000,00 | | | |
| 4.0.00.00 | DESPESAS DE CAPITAL | | | | | 5.000,00 |
| 4.4.00.00 | Investimentos | | | | 5.000,00 | |
| 4.4.90.00 | Aplicações Diretas | | | 5.000,00 | | |
| 4.4.90.52 | Equipamentos e Material Permanente | | 5.000,00 | | | |
| TOTAL | | | | | | 384.062,00 |

60



PREFEITURA MUNICIPAL DE JAGUARIUNA
RUA ALFREDO BUENO, 1235 - CNPJ:46410866/0001-71

Anexo 02
Página 19

Orçamento Programa - Exercício de 2010

NATUREZA DA DESPESA POR ORGÃO E UNIDADE

| Código | Especificação | F. R. | Elemento | Modalidade | Grupo | Categoria Econômica |
|--------------|--|-------|--------------|--------------|--------------|---------------------|
| 3.0.00.00 | DESPESAS CORRENTES | | | | | 1.797.230,00 |
| 3.3.00.00 | Outras Despesas Correntes | | | | 1.797.230,00 | |
| 3.3.90.00 | Aplicações Diretas | | | 1.797.230,00 | | |
| 3.3.90.39 | Outros Serviços de Terceiros - Pessoa Jurídica | | 1.797.230,00 | | | |
| TOTAL | | | | | | 1.797.230,00 |

9

M

**PREFEITURA MUNICIPAL DE JAGUARIUNA**

RUA ALFREDO BUENO, 1235 - CNPJ:46410866/0001-71

Orçamento Programa - Exercício de 2010

NATUREZA DA DESPESA POR ORGÃO E UNIDADEAnexo 02
Página 20

| Código | Especificação | F.R. | Elemento | Modalidade | Grupo | Categoria Econômica |
|--------------|--|------|------------|------------|------------|---------------------|
| 3.0.00.00 | DESPESAS CORRENTES | | | | | 15.000,00 |
| 3.3.00.00 | Outras Despesas Correntes | | | | 15.000,00 | |
| 3.3.90.00 | Aplicações Diretas | | | 15.000,00 | | |
| 3.3.90.30 | Material de Consumo | | 5.000,00 | | | |
| 3.3.90.36 | Outros Serviços de Terceiros - Pessoa Física | | 5.000,00 | | | |
| 3.3.90.39 | Outros Serviços de Terceiros - Pessoa Jurídica | | 5.000,00 | | | |
| 4.0.00.00 | DESPESAS DE CAPITAL | | | | | 720.000,00 |
| 4.4.00.00 | Investimentos | | | | 720.000,00 | |
| 4.4.90.00 | Aplicações Diretas | | | 720.000,00 | | |
| 4.4.90.51 | Obras e Instalações | | 510.000,00 | | | |
| 4.4.90.52 | Equipamentos e Material Permanente | | 210.000,00 | | | |
| TOTAL | | | | | | 735.000,00 |

18

**PREFEITURA MUNICIPAL DE JAGUARIUNA**

RUA ALFREDO BUENO, 1235 - CNPJ:46410866/0001-71

Orçamento Programa - Exercício de 2010

NATUREZA DA DESPESA POR ORGÃO E UNIDADE

Anexo 02

Página 21

| PODER | 02 EXECUTIVO | | | | | |
|--------------|--|------|------------|-------------------|-------------------|---------------------|
| ORGÃO | 06 EDUCAÇÃO | | | | | |
| UNIDADE | 07 FUNDEB - FUNDAMENTAL | | | | | |
| Código | Especificação | F.R. | Elemento | Modalidade | Grupo | Categoria Econômica |
| 3.0.00.00 | DESPESAS CORRENTES | | | | | <u>777.221,00</u> |
| 3.3.00.00 | Outras Despesas Correntes | | | | <u>777.221,00</u> | |
| 3.3.90.00 | Aplicações Diretas | | | <u>777.221,00</u> | | |
| 3.3.90.30 | Material de Consumo | | 5.000,00 | | | |
| 3.3.90.36 | Outros Serviços de Terceiros - Pessoa Física | | 5.000,00 | | | |
| 3.3.90.39 | Outros Serviços de Terceiros - Pessoa Jurídica | | 767.221,00 | | | |
| 4.0.00.00 | DESPESAS DE CAPITAL | | | | | <u>820.000,00</u> |
| 4.4.00.00 | Investimentos | | | | <u>820.000,00</u> | |
| 4.4.90.00 | Aplicações Diretas | | | <u>820.000,00</u> | | |
| 4.4.91 | Obras e Instalações | | 510.000,00 | | | |
| 4.4.90.52 | Equipamentos e Material Permanente | | 210.000,00 | | | |
| 4.4.90.61 | Aquisição de Imóveis | | 100.000,00 | | | |
| TOTAL | | | | | | 1.597.221,00 |

①
M



PREFEITURA MUNICIPAL DE JAGUARIUNA
RUA ALFREDO BUENO, 1235 - CNPJ:46410866/0001-71

Anexo 02
Página 22

Orçamento Programa - Exercício de 2010

NATUREZA DA DESPESA POR ORGÃO E UNIDADE

| PODER | 02 EXECUTIVO | | | | | |
|--------------|---|------|--------------|--------------|--------------|---------------------|
| ORGÃO | 06 EDUCAÇÃO | | | | | |
| UNIDADE | 09 ENSINO FUNDAMENTAL-SEGURANÇA ESCOLAR | | | | | |
| Código | Especificação | F.R. | Elemento | Modalidade | Grupo | Categoria Econômica |
| 3.0.00.00 | DESPESAS CORRENTES | | | | | 2.148.120,00 |
| 3.1.00.00 | Pessoal e Encargos Sociais | | | | 2.148.120,00 | |
| 3.1.90.00 | Aplicações Diretas | | | 2.148.120,00 | | |
| 3.1.90.11 | Vencimentos e Vantagens Fixas - Pessoal Civil | | 1.717.200,00 | | | |
| 3.1.90.13 | Obrigações Patronais | | 430.920,00 | | | |
| TOTAL | | | | | | 2.148.120,00 |

0



PREFEITURA MUNICIPAL DE JAGUARIUNA
RUA ALFREDO BUENO, 1235 - CNPJ:46410866/0001-71

Anexo 02
Página 23

Orçamento Programa - Exercício de 2010

NATUREZA DA DESPESA POR ORGÃO E UNIDADE

| Código | Especificação | F.R. | Elemento | Modalidade | Grupo | Categoria Econômica |
|--------------|---|------|--------------|--------------|--------------|---------------------|
| 3.0.00.00 | DESPESAS CORRENTES | | | | | 1.567.080,00 |
| 3.1.00.00 | Pessoal e Encargos Sociais | | | | 1.567.080,00 | |
| 3.1.90.00 | Aplicações Diretas | | | 1.567.080,00 | | |
| 3.1.90.11 | Vencimentos e Vantagens Fixas - Pessoal Civil | | 1.350.000,00 | | | |
| 3.1.90.13 | Obrigações Patronais | | 217.080,00 | | | |
| TOTAL | | | | | | 1.567.080,00 |

00

M



PREFEITURA MUNICIPAL DE JAGUARIUNA
RUA ALFREDO BUENO, 1235 - CNPJ:46410866/0001-71

Anexo 02
Página 24

Orçamento Programa - Exercício de 2010

NATUREZA DA DESPESA POR ORGÃO E UNIDADE

| Código | Especificação | F. R. | Elemento | Modalidade | Grupo | Categoria Econômica |
|--------------|---|-------|--------------|---------------|---------------|---------------------|
| 3.0.00.00 | DESPESAS CORRENTES | | | | | 11.656.850,00 |
| 3.1.00.00 | Pessoal e Encargos Sociais | | | | 11.656.850,00 | |
| 3.1.90.00 | Aplicações Diretas | | | 11.656.850,00 | | |
| 3.1.90.11 | Vencimentos e Vantagens Fixas - Pessoal Civil | | 9.604.850,00 | | | |
| 3.1.90.13 | Obrigações Patronais | | 2.052.000,00 | | | |
| TOTAL | | | | | | 11.656.850,00 |

10

Handwritten signature



PREFEITURA MUNICIPAL DE JAGUARIUNA
RUA ALFREDO BUENO, 1235 - CNPJ:46410866/0001-71

Anexo 02
Página 25

Orçamento Programa - Exercício de 2010

NATUREZA DA DESPESA POR ORGÃO E UNIDADE

| Código | Especificação | F.R. | Elemento | Modalidade | Grupo | Categoria Econômica |
|--------------|---|------|--------------|--------------|--------------|---------------------|
| 3.0.00.00 | DESPESAS CORRENTES | | | | | 1.404.000,00 |
| 3.1.00.00 | Pessoal e Encargos Sociais | | | | 1.404.000,00 | |
| 3.1.90.00 | Aplicações Diretas | | | 1.404.000,00 | | |
| 3.1.90.11 | Vencimentos e Vantagens Fixas - Pessoal Civil | | 1.080.000,00 | | | |
| 3.1.90.13 | Obrigações Patronais | | 324.000,00 | | | |
| TOTAL | | | | | | 1.404.000,00 |

6



PREFEITURA MUNICIPAL DE JAGUARIUNA
RUA ALFREDO BUENO, 1235 - CNPJ:46410866/0001-71

Anexo 02
Página 26

Orçamento Programa - Exercício de 2010

NATUREZA DA DESPESA POR ORGÃO E UNIDADE

| Código | Especificação | F.R. | Elemento | Modalidade | Grupo | Categoria Econômica |
|--------------|---|------|--------------|--------------|--------------|---------------------|
| 3.0.00.00 | DESPESAS CORRENTES | | | | | 4.557.600,00 |
| 3.1.00.00 | Pessoal e Encargos Sociais | | | | 4.557.600,00 | |
| 3.1.90.00 | Aplicações Diretas | | | 4.557.600,00 | | |
| 3.1.90.11 | Vencimentos e Vantagens Fixas - Pessoal Civil | | 3.564.000,00 | | | |
| 3.1.90.13 | Obrigações Patronais | | 993.600,00 | | | |
| TOTAL | | | | | | 4.557.600,00 |

6



PREFEITURA MUNICIPAL DE JAGUARIUNA
RUA ALFREDO BUENO, 1235 - CNPJ:46410866/0001-71

Orçamento Programa - Exercício de 2010

NATUREZA DA DESPESA POR ORGÃO E UNIDADE

Anexo 02
Página 27

| Código | Especificação | F. R. | Elemento | Modalidade | Grupo | Categoria Econômica |
|--------------|---|-------|------------|------------|------------|---------------------|
| 3.0.00.00 | DESPESAS CORRENTES | | | | | 280.550,00 |
| 3.1.00.00 | Pessoal e Encargos Sociais | | | | 280.550,00 | |
| 3.1.90.00 | Aplicações Diretas | | | 280.550,00 | | |
| 3.1.90.11 | Vencimentos e Vantagens Fixas - Pessoal Civil | | 210.550,00 | | | |
| 3.1.90.13 | Obrigações Patronais | | 70.000,00 | | | |
| TOTAL | | | | | | 280.550,00 |

0



PREFEITURA MUNICIPAL DE JAGUARIUNA
RUA ALFREDO BUENO, 1235 - CNPJ:46410866/0001-71

Anexo 02
Página 28

Orçamento Programa - Exercício de 2010

NATUREZA DA DESPESA POR ORGÃO E UNIDADE

| Código | Especificação | F.R. | Elemento | Modalidade | Grupo | Categoria Econômica |
|--------------|---|------|--------------|--------------|--------------|---------------------|
| 3.0.00.00 | DESPESAS CORRENTES | | | | | 5.546.860,00 |
| 3.1.00.00 | Pessoal e Encargos Sociais | | | | 1.200.420,00 | |
| 3.1.90.00 | Aplicações Diretas | | | 1.200.420,00 | | |
| 3.1.90.11 | Vencimentos e Vantagens Fixas - Pessoal Civil | | 939.060,00 | | | |
| 3.1.90.13 | Obrigações Patronais | | 261.360,00 | | | |
| 3.3.00.00 | Outras Despesas Correntes | | | | 4.346.440,00 | |
| 3.3.70.00 | Transferências a Instituições Multigovernamentais | | | 183.530,00 | | |
| 3.3.70.41 | Contribuições | | 183.530,00 | | | |
| 3.3.90.00 | Aplicações Diretas | | | 4.162.910,00 | | |
| 3.3.90.14 | Diárias - Civil | | 4.700,00 | | | |
| 3.3.90.30 | Material de Consumo | | 331.870,00 | | | |
| 3.3.90.36 | Outros Serviços de Terceiros - Pessoa Física | | 625.440,00 | | | |
| 3.3.90.39 | Outros Serviços de Terceiros - Pessoa Jurídica | | 3.200.900,00 | | | |
| 4.0.00.00 | DESPESAS DE CAPITAL | | | | | 20.000,00 |
| 4.4.00.00 | Investimentos | | | | 20.000,00 | |
| 4.4.90.00 | Aplicações Diretas | | | 20.000,00 | | |
| 4.4.90.51 | Obras e Instalações | | 10.000,00 | | | |
| 4.4.90.52 | Equipamentos e Material Permanente | | 10.000,00 | | | |
| TOTAL | | | | | | 5.566.860,00 |

8

Handwritten signature



PREFEITURA MUNICIPAL DE JAGUARIUNA
RUA ALFREDO BUENO, 1235 - CNPJ:46410866/0001-71

Orçamento Programa - Exercício de 2010

NATUREZA DA DESPESA POR ORGÃO E UNIDADE

Anexo 02
Página 29

| Código | Especificação | F.R. | Elemento | Modalidade | Grupo | Categoria Econômica |
|--------------|--|------|--------------|--------------|--------------|---------------------|
| 3.0.00.00 | DESPESAS CORRENTES | | | | | 3.718.245,00 |
| 3.1.00.00 | Pessoal e Encargos Sociais | | | | 1.733.400,00 | |
| 3.1.90.00 | Aplicações Diretas | | | 1.733.400,00 | | |
| 3.1.90.11 | Vencimentos e Vantagens Fixas - Pessoal Civil | | 1.377.000,00 | | | |
| 3.1.90.13 | Obrigações Patronais | | 356.400,00 | | | |
| 3.3.00.00 | Outras Despesas Correntes | | | | 1.984.845,00 | |
| 3.3.90.00 | Aplicações Diretas | | | 1.984.845,00 | | |
| 3.3.90.14 | Diárias - Civil | | 6.750,00 | | | |
| 3.3.90.30 | Material de Consumo | | 332.815,00 | | | |
| 3.3.90.32 | Material de Distribuição Gratuita | | 9.850,00 | | | |
| 3.3.90.36 | Outros Serviços de Terceiros - Pessoa Física | | 622.430,00 | | | |
| 3.3.90.39 | Outros Serviços de Terceiros - Pessoa Jurídica | | 1.013.200,00 | | | |
| 4.0.00.00 | DESPESAS DE CAPITAL | | | | | 145.000,00 |
| 4.4.00.00 | Investimentos | | | | 145.000,00 | |
| 4.4.90.00 | Aplicações Diretas | | | 145.000,00 | | |
| 4.4.90.51 | Obras e Instalações | | 100.000,00 | | | |
| 4.4.90.52 | Equipamentos e Material Permanente | | 45.000,00 | | | |
| TOTAL | | | | | | 3.863.245,00 |

10
m



PREFEITURA MUNICIPAL DE JAGUARIUNA
RUA ALFREDO BUENO, 1235 - CNPJ:46410866/0001-71

Orçamento Programa - Exercício de 2010

NATUREZA DA DESPESA POR ORGÃO E UNIDADE

Anexo 02
Página 30

| Código | Especificação | F.R. | Elemento | Modalidade | Grupo | Categoria Econômica |
|--------------|--|------|--------------|--------------|--------------|----------------------|
| 3.0.00.00 | DESPESAS CORRENTES | | | | | 12.616.835,00 |
| 3.1.00.00 | Pessoal e Encargos Sociais | | | | 4.011.895,00 | |
| 3.1.90.00 | Aplicações Diretas | | | 4.011.895,00 | | |
| 3.1.90.11 | Vencimentos e Vantagens Fixas - Pessoal Civil | | 3.174.465,00 | | | |
| 3.1.90.13 | Obrigações Patronais | | 837.430,00 | | | |
| 3.3.00.00 | Outras Despesas Correntes | | | | 8.604.940,00 | |
| 3.3.90.00 | Aplicações Diretas | | | 8.604.940,00 | | |
| 3.3.90.14 | Diárias - Civil | | 5.500,00 | | | |
| 3.3.90.30 | Material de Consumo | | 2.546.280,00 | | | |
| 3.3.90.36 | Outros Serviços de Terceiros - Pessoa Física | | 549.760,00 | | | |
| 3.3.9 | Outros Serviços de Terceiros - Pessoa Jurídica | | 5.503.400,00 | | | |
| 4.0.00.00 | DESPESAS DE CAPITAL | | | | | 4.836.025,00 |
| 4.4.00.00 | Investimentos | | | | 4.836.025,00 | |
| 4.4.90.00 | Aplicações Diretas | | | 4.836.025,00 | | |
| 4.4.90.51 | Obras e Instalações | | 3.000.000,00 | | | |
| 4.4.90.51 | Obras e Instalações | | 1.610.000,00 | | | |
| 4.4.90.52 | Equipamentos e Material Permanente | | 126.025,00 | | | |
| 4.4.90.61 | Aquisição de Imóveis | | 100.000,00 | | | |
| TOTAL | | | | | | 17.452.860,00 |

10

M



NATUREZA DA DESPESA POR ORGÃO E UNIDADE

| PODER | 02 EXECUTIVO | | | | | |
|-----------|--|------|--------------|--------------|--------------|---------------------|
| ORGÃO | 10 GESTÃO SOCIAL E CIDADANIA | | | | | |
| UNIDADE | 01 FUNDO MUNICIPAL DE ASSISTÊNCIA SOCIAL | | | | | |
| Código | Especificação | F.R. | Elemento | Modalidade | Grupo | Categoria Econômica |
| 3.0.00.00 | DESPESAS CORRENTES | | | | | 6.713.090,00 |
| 3.1.00.00 | Pessoal e Encargos Sociais | | | | 1.587.200,00 | |
| 3.1.90.00 | Aplicações Diretas | | | 1.587.200,00 | | |
| 3.1.90.11 | Vencimentos e Vantagens Fixas - Pessoal Civil | | 1.262.000,00 | | | |
| 3.1.90.13 | Obrigações Patronais | | 325.200,00 | | | |
| 3.3.00.00 | Outras Despesas Correntes | | | | 5.125.890,00 | |
| 3.3.50.00 | Transferências a Instituições Privadas sem Fins Lucrativos | | | 1.870.000,00 | | |
| 3.3.50.43 | Subvenções Sociais | | 1.870.000,00 | | | |
| 3.3.60.00 | Transferências a Instituições Privadas com Fins Lucrativos | | | 75.000,00 | | |
| 3.3.60.11 | Contribuições | | 75.000,00 | | | |
| 3.3.90.00 | Aplicações Diretas | | | 3.180.890,00 | | |
| 3.3.90.14 | Diárias - Civil | | 10.700,00 | | | |
| 3.3.90.30 | Material de Consumo | | 32.480,00 | | | |
| 3.3.90.30 | Material de Consumo | | 108.560,00 | | | |
| 3.3.90.32 | Material de Distribuição Gratuita | | 17.734,00 | | | |
| 3.3.90.32 | Material de Distribuição Gratuita | | 289.886,00 | | | |
| 3.3.90.32 | Material de Distribuição Gratuita | | 985.590,00 | | | |
| 3.3.90.36 | Outros Serviços de Terceiros - Pessoa Física | | 600.260,00 | | | |
| 3.3.90.39 | Outros Serviços de Terceiros - Pessoa Jurídica | | 781.460,00 | | | |
| 3.3.90.48 | Outros Auxílios Financeiros a Pessoas Físicas | | 354.220,00 | | | |
| 4.0.00.00 | DESPESAS DE CAPITAL | | | | | 40.000,00 |
| 4.4.00.00 | Investimentos | | | | 40.000,00 | |
| 4.4.90.00 | Aplicações Diretas | | | 40.000,00 | | |
| 4.4.90.51 | Obras e Instalações | | 30.000,00 | | | |
| 4.4.90.52 | Equipamentos e Material Permanente | | 10.000,00 | | | |
| TOTAL | | | | | | 6.753.090,00 |

10



PREFEITURA MUNICIPAL DE JAGUARIUNA
RUA ALFREDO BUENO, 1235 - CNPJ:46410866/0001-71

Orçamento Programa - Exercício de 2010

NATUREZA DA DESPESA POR ORGÃO E UNIDADE

Anexo 02
Página 32

| PODER | 02 EXECUTIVO | | | | | |
|--------------|--|------|------------|------------|------------|---------------------|
| ORGÃO | 10 GESTÃO SOCIAL E CIDADANIA | | | | | |
| UNIDADE | 02 FUNDO SOCIAL DE SOLIDARIEDADE | | | | | |
| Código | Especificação | F.R. | Elemento | Modalidade | Grupo | Categoria Econômica |
| 3.0.00.00 | DESPESAS CORRENTES | | | | | 740.000,00 |
| 3.1.00.00 | Pessoal e Encargos Sociais | | | | 650.000,00 | |
| 3.1.90.00 | Aplicações Diretas | | | 650.000,00 | | |
| 3.1.90.11 | Vencimentos e Vantagens Fixas - Pessoal Civil | | 500.000,00 | | | |
| 3.1.90.13 | Obrigações Patronais | | 150.000,00 | | | |
| 3.3.00.00 | Outras Despesas Correntes | | | | 90.000,00 | |
| 3.3.90.00 | Aplicações Diretas | | | 90.000,00 | | |
| 3.3.90.30 | Material de Consumo | | 50.000,00 | | | |
| 3.3.90.32 | Material de Distribuição Gratuita | | 20.000,00 | | | |
| 3.3.90.36 | Outros Serviços de Terceiros - Pessoa Física | | 5.000,00 | | | |
| 3.3.90.39 | Outros Serviços de Terceiros - Pessoa Jurídica | | 15.000,00 | | | |
| 4.0.00.00 | DESPESAS DE CAPITAL | | | | | 10.000,00 |
| 4.4.00.00 | Investimentos | | | | 10.000,00 | |
| 4.4.90.00 | Aplicações Diretas | | | 10.000,00 | | |
| 4.4.90.52 | Equipamentos e Material Permanente | | 10.000,00 | | | |
| TOTAL | | | | | | 750.000,00 |

60

M



PREFEITURA MUNICIPAL DE JAGUARIUNA
RUA ALFREDO BUENO, 1235 - CNPJ:46410866/0001-71

Orçamento Programa - Exercício de 2010

NATUREZA DA DESPESA POR ORGÃO E UNIDADE

Anexo 02
Página 33

| Código | Especificação | F.R. | Elemento | Modalidade | Grupo | Categoria Económica |
|--------------|--|------|-----------|------------|-----------|---------------------|
| 3.0.00.00 | DESPESAS CORRENTES | | | | | 43.000,00 |
| 3.3.00.00 | Outras Despesas Correntes | | | | 43.000,00 | |
| 3.3.50.00 | Transferências a Instituições Privadas sem Fins Lucrativos | | | 10.000,00 | | |
| 3.3.50.43 | Subvenções Sociais | | 10.000,00 | | | |
| 3.3.60.00 | Transferências a Instituições Privadas com Fins Lucrativos | | | 10.000,00 | | |
| 3.3.60.41 | Contribuições | | 10.000,00 | | | |
| 3.3.90.00 | Aplicações Diretas | | | 23.000,00 | | |
| 3.3.90.30 | Material de Consumo | | 10.000,00 | | | |
| 3.3.90.36 | Outros Serviços de Terceiros - Pessoa Física | | 3.000,00 | | | |
| 3.3.90.39 | Outros Serviços de Terceiros - Pessoa Jurídica | | 10.000,00 | | | |
| 4.0.00.00 | DESPESAS DE CAPITAL | | | | | 5.000,00 |
| 4.4.00.00 | Investimentos | | | | 5.000,00 | |
| 4.4.90.00 | Aplicações Diretas | | | 5.000,00 | | |
| 4.4.90.52 | Equipamentos e Material Permanente | | 5.000,00 | | | |
| TOTAL | | | | | | 48.000,00 |

16

W

**PREFEITURA MUNICIPAL DE JAGUARIUNA**

RUA ALFREDO BUENO, 1235 - CNPJ:46410866/0001-71

Anexo 02

Página 34

Orçamento Programa - Exercício de 2010

NATUREZA DA DESPESA POR ORGÃO E UNIDADE

| Código | Especificação | F.R. | Elemento | Modalidade | Grupo | Categoria Econômica |
|--------------|--|------|---------------|---------------|---------------|---------------------|
| 3.0.00.00 | DESPESAS CORRENTES | | | | | 20.430.975,00 |
| 3.1.00.00 | Pessoal e Encargos Sociais | | | | 14.272.200,00 | |
| 3.1.90.00 | Aplicações Diretas | | | 14.272.200,00 | | |
| 3.1.90.11 | Vencimentos e Vantagens Fixas - Pessoal Civil | | 11.259.000,00 | | | |
| 3.1.90.13 | Obrigações Patronais | | 3.013.200,00 | | | |
| 3.3.00.00 | Outras Despesas Correntes | | | | 6.158.775,00 | |
| 3.3.90.00 | Aplicações Diretas | | | 6.158.775,00 | | |
| 3.3.90.14 | Diárias - Civil | | 40.000,00 | | | |
| 3.3.90.30 | Material de Consumo | | 3.720.000,00 | | | |
| 3.3.90.32 | Material de Distribuição Gratuita | | 525.626,00 | | | |
| 3.3.90.36 | Outros Serviços de Terceiros - Pessoa Física | | 435.140,00 | | | |
| 3.3.90.39 | Outros Serviços de Terceiros - Pessoa Jurídica | | 1.438.009,00 | | | |
| 4.0.00.00 | DESPESAS DE CAPITAL | | | | | 450.000,00 |
| 4.4.00.00 | Investimentos | | | | 450.000,00 | |
| 4.4.90.00 | Aplicações Diretas | | | 450.000,00 | | |
| 4.4.90.51 | Obras e Instalações | | 200.000,00 | | | |
| 4.4.90.52 | Equipamentos e Material Permanente | | 130.000,00 | | | |
| 4.4.90.52 | Equipamentos e Material Permanente | | 108.000,00 | | | |
| 4.4.90.52 | Equipamentos e Material Permanente | | 12.000,00 | | | |
| TOTAL | | | | | | 20.880.975,00 |

0

M



PREFEITURA MUNICIPAL DE JAGUARIUNA
RUA ALFREDO BUENO, 1235 - CNPJ:46410866/0001-71

Orçamento Programa - Exercício de 2010

NATUREZA DA DESPESA POR ORGÃO E UNIDADE

Anexo 02
Página 35

| PODER | 02 EXECUTIVO | | | | | |
|--------------|--|------|---------------|---------------|---------------|---------------------|
| ORGÃO | 11 SAÚDE | | | | | |
| UNIDADE | 02 CONTRATO DE GESTÃO - ASAMAS | | | | | |
| Código | Especificação | F.R. | Elemento | Modalidade | Grupo | Categoria Económica |
| 3.0.00.00 | DESPESAS CORRENTES | | | | | 24.200.000,00 |
| 3.3.00.00 | Outras Despesas Correntes | | | | 24.200.000,00 | |
| 3.3.90.00 | Aplicações Diretas | | | 24.200.000,00 | | |
| 3.3.90.39 | Outros Serviços de Terceiros - Pessoa Jurídica | | 24.200.000,00 | | | |
| TOTAL | | | | | | 24.200.000,00 |

0

Handwritten signature



NATUREZA DA DESPESA POR ORGÃO E UNIDADE

| PODER | 02 EXECUTIVO | | | | | |
|--------------|---|------|--------------|--------------|--------------|---------------------|
| ORGÃO | 12 GESTÃO AMBIENTAL | | | | | |
| UNIDADE | 01 GESTÃO AMBIENTAL | | | | | |
| Código | Especificação | F.R. | Elemento | Modalidade | Grupo | Categoria Económica |
| 3.0.00.00 | DESPESAS CORRENTES | | | | | 9.803.200,00 |
| 3.1.00.00 | Pessoal e Encargos Sociais | | | | 3.726.000,00 | |
| 3.1.90.00 | Aplicações Diretas | | | 3.726.000,00 | | |
| 3.1.90.11 | Vencimentos e Vantagens Fixas - Pessoal Civil | | 2.934.360,00 | | | |
| 3.1.90.13 | Obrigações Patronais | | 791.640,00 | | | |
| 3.3.00.00 | Outras Despesas Correntes | | | | 6.077.200,00 | |
| 3.3.70.00 | Transferências a Instituições Multigovernamentais | | | 41.700,00 | | |
| 3.3.70.41 | Contribuições | | 41.700,00 | | | |
| 3.3.90.00 | Aplicações Diretas | | | 6.035.500,00 | | |
| 3.3.90.14 | Diárias - Civil | | 1.200,00 | | | |
| 3.3.90.30 | Material de Consumo | | 1.837.700,00 | | | |
| 3.3.90.36 | Outros Serviços de Terceiros - Pessoa Física | | 115.000,00 | | | |
| 3.3.90.39 | Outros Serviços de Terceiros - Pessoa Jurídica | | 4.081.600,00 | | | |
| 4.0.00.00 | DESPESAS DE CAPITAL | | | | | 280.000,00 |
| 4.4.00.00 | Investimentos | | | | 280.000,00 | |
| 4.4.90.00 | Aplicações Diretas | | | 280.000,00 | | |
| 4.4.90.52 | Equipamentos e Material Permanente | | 240.000,00 | | | |
| 4.4.90.52 | Equipamentos e Material Permanente | | 40.000,00 | | | |
| TOTAL | | | | | | 10.083.200,00 |

B



PREFEITURA MUNICIPAL DE JAGUARIUNA
RUA ALFREDO BUENO, 1235 - CNPJ:46410866/0001-71

Anexo 02
Página 37

Orçamento Programa - Exercício de 2010

NATUREZA DA DESPESA POR ORGÃO E UNIDADE

| Código | Especificação | F.R. | Elemento | Modalidade | Grupo | Categoria Económica |
|--------------|---------------------|------|--------------|--------------|--------------|---------------------|
| 4.0.00.00 | DESPESAS DE CAPITAL | | | | | 1.000.000,00 |
| 4.4.00.00 | Investimentos | | | | 1.000.000,00 | |
| 4.4.90.00 | Aplicações Diretas | | | 1.000.000,00 | | |
| 4.4.90.51 | Obras e Instalações | | 1.000.000,00 | | | |
| TOTAL | | | | | | 1.000.000,00 |

0



NATUREZA DA DESPESA POR ORGÃO E UNIDADE

| Código | Especificação | F.R. | Elemento | Modalidade | Grupo | Categoria Econômica |
|--------------|---------------------|------|--------------|--------------|--------------|---------------------|
| 4.0.00.00 | DESPESAS DE CAPITAL | | | | | 3.500.000,00 |
| 4.4.00.00 | Investimentos | | | | 3.500.000,00 | |
| 4.4.90.00 | Aplicações Diretas | | | 3.500.000,00 | | |
| 4.4.90.51 | Obras e Instalações | | 1.100.000,00 | | | |
| 4.4.90.51 | Obras e Instalações | | 2.400.000,00 | | | |
| TOTAL | | | | | | 3.500.000,00 |

6



PREFEITURA MUNICIPAL DE JAGUARIUNA

RUA ALFREDO BUENO, 1235 - CNPJ:46410866/0001-71

Orçamento Programa - Exercício de 2010

NATUREZA DA DESPESA POR ORGÃO E UNIDADE

Anexo 02
Página 39

| Código | Especificação | F.R. | Elemento | Modalidade | Grupo | Categoria Econômica |
|--------------|---|------|-----------|------------|-----------|---------------------|
| 3.0.00.00 | DESPESAS CORRENTES | | | | | 40.000,00 |
| 3.3.00.00 | Outras Despesas Correntes | | | | 40.000,00 | |
| 3.3.70.00 | Transferências a Instituições Multigovernamentais | | | 40.000,00 | | |
| 3.3.70.41 | Contribuições | | 40.000,00 | | | |
| TOTAL | | | | | | 40.000,00 |

3

M



PREFEITURA MUNICIPAL DE JAGUARIUNA
RUA ALFREDO BUENO, 1235 - CNPJ:46410866/0001-71

Anexo 02
Página 40

Orçamento Programa - Exercício de 2010

NATUREZA DA DESPESA POR ORGÃO E UNIDADE

| Código | Especificação | F.R. | Elemento | Modalidade | Grupo | Categoria Econômica |
|--------------|--|------|------------|-------------------|-------------------|---------------------|
| 3.0.00.00 | DESPESAS CORRENTES | | | | | <u>431.960,00</u> |
| 3.1.00.00 | Pessoal e Encargos Sociais | | | | <u>337.720,00</u> | |
| 3.1.90.00 | Aplicações Diretas | | | <u>337.720,00</u> | | |
| 3.1.90.11 | Vencimentos e Vantagens Fixas - Pessoal Civil | | 278.320,00 | | | |
| 3.1.90.13 | Obrigações Patronais | | 59.400,00 | | | |
| 3.3.00.00 | Outras Despesas Correntes | | | | <u>94.240,00</u> | |
| 3.3.90.00 | Aplicações Diretas | | | <u>94.240,00</u> | | |
| 3.3.90.14 | Diárias - Civil | | 2.080,00 | | | |
| 3.3.90.30 | Material de Consumo | | 11.400,00 | | | |
| 3.3.90.36 | Outros Serviços de Terceiros - Pessoa Física | | 30.000,00 | | | |
| 3.3.90.39 | Outros Serviços de Terceiros - Pessoa Jurídica | | 50.760,00 | | | |
| 4.0.00.00 | DESPESAS DE CAPITAL | | | | | <u>20.000,00</u> |
| 4.4.00.00 | Investimentos | | | | <u>20.000,00</u> | |
| 4.4.90.00 | Aplicações Diretas | | | <u>20.000,00</u> | | |
| 4.4.90.51 | Obras e Instalações | | 10.000,00 | | | |
| 4.4.90.52 | Equipamentos e Material Permanente | | 10.000,00 | | | |
| TOTAL | | | | | | 451.960,00 |

0



PREFEITURA MUNICIPAL DE JAGUARIUNA
RUA ALFREDO BUENO, 1235 - CNPJ:46410866/0001-71

Orçamento Programa - Exercício de 2010

NATUREZA DA DESPESA POR ORGÃO E UNIDADE

Anexo 02
Página 41

| Código | Especificação | F.R. | Elemento | Modalidade | Grupo | Categoria Econômica |
|--------------------|--|------|------------|------------|------------|---------------------|
| 3.0.00.00 | DESPESAS CORRENTES | | | | | 520.450,00 |
| 3.1.00.00 | Pessoal e Encargos Sociais | | | | 516.850,00 | |
| 3.1.90.00 | Aplicações Diretas | | | 516.850,00 | | |
| 3.1.90.11 | Vencimentos e Vantagens Fixas - Pessoal Civil | | 393.260,00 | | | |
| 3.1.90.13 | Obrigações Patronais | | 123.590,00 | | | |
| 3.3.00.00 | Outras Despesas Correntes | | | | 3.600,00 | |
| 3.3.90.00 | Aplicações Diretas | | | 3.600,00 | | |
| 3.3.90.30 | Material de Consumo | | 1.200,00 | | | |
| 3.3.90.36 | Outros Serviços de Terceiros - Pessoa Física | | 1.200,00 | | | |
| 3.3.90.39 | Outros Serviços de Terceiros - Pessoa Jurídica | | 1.200,00 | | | |
| 4.0.00.00 | DESPESAS DE CAPITAL | | | | | 1.200,00 |
| 4.4.00.00 | Investimentos | | | | 1.200,00 | |
| 4.4.90.00 | Aplicações Diretas | | | 1.200,00 | | |
| 4.4.90.52 | Equipamentos e Material Permanente | | 1.200,00 | | | |
| TOTAL | | | | | | 521.650,00 |
| TOTAL GERAL | | | | | | 197.535.400,00 |

8



PREFEITURA MUNICIPAL DE JAGUARIUNA
RUA ALFREDO BUENO, 1235 - CNPJ:46410866/0001-71

Orçamento Programa - Exercício de 2010
Anexo 06
Página 1

PROGRAMA DE TRABALHO
(Inc.II, § 2º, Art.2º)

01 LEGISLATIVO

01 CÂMARA MUNICIPAL

| Código | Especificação | Operação Especial | Projetos | Atividades | T o t a l |
|-----------------------|--|-------------------|------------------|---------------------|---------------------|
| 01 | LEGISLATIVA | | 90.000,00 | 2.755.000,00 | 2.845.000,00 |
| 01 | 031 AÇÃO LEGISLATIVA | | 90.000,00 | 2.755.000,00 | 2.845.000,00 |
| 01 | 031 0001 MANUTENÇÃO GERAL DO LEGISLATIVO MUNICIPAL | | 90.000,00 | 2.755.000,00 | 2.845.000,00 |
| 01.031.0001.1026.0000 | AQUISIÇÃO DE EQUIPAMENTOS E MATERIAL PERMANENTE | | 90.000,00 | | 90.000,00 |
| 01.031.0001.2001.0000 | MANUTENÇÃO DA CÂMARA MUNICIPAL | | | 2.755.000,00 | 2.755.000,00 |
| TOTAL | | 0,00 | 90.000,00 | 2.755.000,00 | 2.845.000,00 |

B



PREFEITURA MUNICIPAL DE JAGUARIUNA

RUA ALFREDO BUENO, 1235 - CNPJ:46410866/0001-71

Orçamento Programa - Exercício de 2010
Anexo 06
Página 2

PROGRAMA DE TRABALHO

(Inc.II, § 2º, Art.2º)

02 EXECUTIVO

01 GOVERNO

| Código | Especificação | Operação Especial | Projetos | Atividades | Total |
|-----------------------|--|-------------------|-----------|--------------|--------------|
| 02 | JUDICIÁRIA | | 21.400,00 | 5.303.980,00 | 5.325.380,00 |
| 02 | 122 ADMINISTRAÇÃO GERAL | | 21.400,00 | 5.303.980,00 | 5.325.380,00 |
| 02 | 122 0002 ASSESSORIA, ORGANIZAÇÃO E FORMAÇÃO DE ATOS OFICIAIS | | 21.400,00 | 5.303.980,00 | 5.325.380,00 |
| 02.122.0002.1026.0000 | AQUISIÇÃO DE EQUIPAMENTOS E MATERIAL PERMANENTE | | 21.400,00 | | 21.400,00 |
| 02.122.0002.2002.0000 | MANUTENÇÃO DO GABINETE DO PREFEITO E DEPENDÊNCIAS | | | 5.303.980,00 | 5.303.980,00 |
| TOTAL | | 0,00 | 21.400,00 | 5.303.980,00 | 5.325.380,00 |

13



PREFEITURA MUNICIPAL DE JAGUARIUNA
RUA ALFREDO BUENO, 1235 - CNPJ:46410866/0001-71

Orçamento Programa - Exercício de 2010
Anexo 06
Página 3

PROGRAMA DE TRABALHO
(Inc.II, § 2º, Art.2º)

| 02 EXECUTIVO | | | | | |
|-----------------------|---|-------------------|-----------|--------------|--------------|
| 02 DEFESA SOCIAL | | | | | |
| Código | Especificação | Operação Especial | Projetos | Atividades | Total |
| 06 | SEGURANÇA PÚBLICA | | 62.000,00 | 6.064.250,00 | 6.126.250,00 |
| 06 | 181 POLICIAMENTO | | 62.000,00 | 6.064.250,00 | 6.126.250,00 |
| 06 | 181 0004 FORTALECIMENTO DO SISTEMA DE SEGURANÇA PÚBLICA MUNICIPAL | | 60.000,00 | 6.060.250,00 | 6.120.250,00 |
| 06.181.0004.1001.0000 | CONSTRUÇÕES, AMPLIAÇÕES E REFORMAS DA GUARDA MUNICIPAL | | 10.000,00 | | 10.000,00 |
| 06.181.0004.1026.0000 | AQUISIÇÃO DE EQUIPAMENTOS E MATERIAL PERMANENTE | | 50.000,00 | | 50.000,00 |
| 06.181.0004.2004.0000 | MANUTENÇÃO DAS ATIVIDADES DA GUARDA MUNICIPAL | | | 6.060.250,00 | 6.060.250,00 |
| 06 | 181 0006 PROMOÇÃO DA ORDEM E SEGURANÇA PÚBLICA | | 2.000,00 | 4.000,00 | 6.000,00 |
| 06.181.0006.1002.0000 | CONSTRUÇÕES, AMPLIAÇÕES E REFORMAS DO FUNDO MUN. SEGURANÇA | | 2.000,00 | | 2.000,00 |
| 06.181.0006.2006.0000 | MANUTENÇÃO DO FUNDO MUNICIPAL DE SEGURANÇA | | | 4.000,00 | 4.000,00 |
| 26 | TRANSPORTE | | 15.000,00 | 2.086.730,00 | 2.101.730,00 |
| 26 | 452 SERVIÇOS URBANOS | | 15.000,00 | 2.086.730,00 | 2.101.730,00 |
| 26 | 452 0005 MODERNIZAÇÃO DO SISTEMA DE TRÂNSITO E TRANSPORTE PÚBLICO | | 15.000,00 | 2.086.730,00 | 2.101.730,00 |
| 26.452.0005.1020.0000 | CONSTRUÇÕES, AMPLIAÇÕES E REFORMAS DO DEPTO TRÂNSITO E TRANS | | 10.000,00 | | 10.000,00 |
| 26.452.0005.1026.0000 | AQUISIÇÃO DE EQUIPAMENTOS E MATERIAL PERMANENTE | | 5.000,00 | | 5.000,00 |
| 26.452.0005.2005.0000 | MANUTENÇÃO DO DEPARTAMENTO DE TRÂNSITO E TRANSPORTES | | | 2.086.730,00 | 2.086.730,00 |
| 26 | 453 TRANSPORTES COLETIVOS URBANOS | | | 346.340,00 | 346.340,00 |
| 26 | 453 0038 SUBSÍDIOS AO TRANSPORTE COLETIVO | | | 346.340,00 | 346.340,00 |
| 26.453.0038.2040.0000 | SUBSÍDIOS AO TRANSPORTE COLETIVO | | | 346.340,00 | 346.340,00 |
| | TOTAL | 0,00 | 77.000,00 | 8.497.320,00 | 8.574.320,00 |

0

M



PREFEITURA MUNICIPAL DE JAGUARIUNA

RUA ALFREDO BUENO, 1235 - CNPJ:46410866/0001-71

Orçamento Programa - Exercício de 2010

Anexo 06

Página 4

PROGRAMA DE TRABALHO

(Inc. II, § 2º, Art. 2º)

02 EXECUTIVO

03 NEGÓCIOS JURÍDICOS

| Código | Especificação | Operação Especial | Projetos | Atividades | T o t a l |
|-----------------------|---|-------------------|----------|------------|------------|
| 04 | ADMINISTRAÇÃO | | 5.000,00 | 806.120,00 | 811.120,00 |
| 04 | 061 AÇÃO JUDICIÁRIA | | 5.000,00 | 806.120,00 | 811.120,00 |
| 04 | 061 0007 ASSESSORIA JURÍDICA | | 5.000,00 | 806.120,00 | 811.120,00 |
| 04.061.0007.1026.0000 | AQUISIÇÃO DE EQUIPAMENTOS E MATERIAL PERMANENTE | | 5.000,00 | | 5.000,00 |
| 04.061.0007.2007.0000 | MANUTENÇÃO DOS SERVIÇOS DE ASSISTÊNCIA JURÍDICA | | | 806.120,00 | 806.120,00 |
| TOTAL | | 0,00 | 5.000,00 | 806.120,00 | 811.120,00 |

8

**PREFEITURA MUNICIPAL DE JAGUARIUNA**

RUA ALFREDO BUENO, 1235 - CNPJ:46410866/0001-71

Orçamento Programa - Exercício de 2010

Anexo 06

Página 5

PROGRAMA DE TRABALHO

(Inc.II, § 2º, Art.2º)

02 EXECUTIVO**04 PLANEJAMENTO URBANO E HABITAÇÃO**

| Código | Especificação | Operação Especial | Projetos | Atividades | T o t a l |
|-----------------------|--|-------------------|----------------------|---------------------|----------------------|
| 15 | URBANISMO | | 10.000,00 | 1.271.170,00 | 1.281.170,00 |
| 15 | 451 INFRA-ESTRUTURA URBANA | | 10.000,00 | 1.271.170,00 | 1.281.170,00 |
| 15 | 451 0008 ORDENAMENTO E REGULAÇÃO TERRITORIAL | | 10.000,00 | 1.271.170,00 | 1.281.170,00 |
| 15.451.0008.1026.0000 | AQUISIÇÃO DE EQUIPAMENTOS E MATERIAL PERMANENTE | | 10.000,00 | | 10.000,00 |
| 15.451.0008.2008.0000 | MANUTENÇÃO DOS SERVIÇOS DE ARQUITETURA E URBANISMO | | | 1.271.170,00 | 1.271.170,00 |
| 15 | 482 HABITAÇÃO URBANA | | 12.510.000,00 | 6.000,00 | 12.516.000,00 |
| 15 | 482 0027 ATENDIMENTO HABITACIONAL | | 12.510.000,00 | 6.000,00 | 12.516.000,00 |
| 15.482.0027.1006.0000 | AQUISIÇÃO DE IMÓVEIS | | 10.000,00 | | 10.000,00 |
| 15.482.0027.1014.0000 | CONSTRUÇÕES, AMPLIAÇÕES E REFORMAS DO FUNDO MUNICIPAL DE HAB | | 12.500.000,00 | | 12.500.000,00 |
| 15.482.0027.2027.0000 | MANUTENÇÃO DO PROGRAMA DE ATENDIMENTO HABITACIONAL | | | 6.000,00 | 6.000,00 |
| TOTAL | | 0,00 | 12.520.000,00 | 1.277.170,00 | 13.797.170,00 |



PROGRAMA DE TRABALHO
(Inc.II, § 2º, Art.2º)

| 02 EXECUTIVO | | | | | |
|------------------------------------|---|-------------------|------------|---------------|---------------|
| 05 GESTÃO GOVERNAMENTAL E FINANÇAS | | | | | |
| Código | Especificação | Operação Especial | Projetos | Atividades | T o t a l |
| 04 | ADMINISTRAÇÃO | | 761.610,00 | 16.903.240,00 | 17.664.850,00 |
| 04 | 122 ADMINISTRAÇÃO GERAL | | 761.610,00 | 16.903.240,00 | 17.664.850,00 |
| 04 | 122 0011 GESTÃO GOVERNAMENTAL E MODERNIZAÇÃO ADMINISTRATIVA | | 751.610,00 | 16.588.240,00 | 17.339.850,00 |
| 04.122.0011.1026.0000 | AQUISIÇÃO DE EQUIPAMENTOS E MATERIAL PERMANENTE | | 751.610,00 | | 751.610,00 |
| 04.122.0011.2011.0000 | MANUTENÇÃO DOS SERVIÇOS E AÇÕES ADMINISTRATIVAS | | | 16.588.240,00 | 16.588.240,00 |
| 04 | 122 0036 AVALIAÇÃO DE METAS E DA GESTÃO GOVERNAMENTAL | | 10.000,00 | 315.000,00 | 325.000,00 |
| 04.122.0036.1026.0000 | AQUISIÇÃO DE EQUIPAMENTOS E MATERIAL PERMANENTE | | 10.000,00 | | 10.000,00 |
| 04.122.0036.2011.0000 | MANUTENÇÃO DOS SERVIÇOS E AÇÕES ADMINISTRATIVAS | | | 315.000,00 | 315.000,00 |
| 04 | 126 TECNOLOGIA DE INFORMAÇÃO | | 5.000,00 | 457.150,00 | 462.150,00 |
| 04 | 126 0009 COORDENAÇÃO E DESENVOLVIMENTO DE TECNOLOGIAS DE INFORMAÇÃO | | 5.000,00 | 457.150,00 | 462.150,00 |
| 04.126.0009.1026.0000 | AQUISIÇÃO DE EQUIPAMENTOS E MATERIAL PERMANENTE | | 5.000,00 | | 5.000,00 |
| 04.126.0009.2009.0000 | MANUTENÇÃO E DESENVOLVIMENTO DE TECNOLOGIAS DE INFORMAÇÃO | | | 457.150,00 | 457.150,00 |
| TOTAL | | 0,00 | 766.610,00 | 17.360.390,00 | 18.127.000,00 |

8



PROGRAMA DE TRABALHO
(Inc. II, § 2º, Art. 2º)

02 EXECUTIVO

06 EDUCAÇÃO

| Código | Especificação | Operação Especial | Projetos | Atividades | T o t a l |
|--|---|-------------------|--------------|---------------|---------------|
| 12 | EDUCAÇÃO | | 1.030.000,00 | 12.328.550,00 | 13.358.550,00 |
| 12 | 361 ENSINO FUNDAMENTAL | | 2.172.000,00 | 35.231.728,00 | 37.403.728,00 |
| 12 | 361 0014 EXECUÇÃO, SUPERVISÃO E APOIO AO ENSINO FUNDAMENTAL | | 1.350.000,00 | 16.365.789,00 | 17.715.789,00 |
| 12.361.0014.1005.0000 | CONSTRUÇÕES, AMPLIAÇÕES E REFORMAS DO ENSINO FUNDAMENTAL | | 1.200.000,00 | | 1.200.000,00 |
| 12.361.0014.1006.0000 | AQUISIÇÃO DE IMÓVEIS | | 100.000,00 | | 100.000,00 |
| 12.361.0014.1026.0000 | AQUISIÇÃO DE EQUIPAMENTOS E MATERIAL PERMANENTE | | 50.000,00 | | 50.000,00 |
| 12.361.0014.2014.0000 | MANUTENÇÃO DO ENSINO FUNDAMENTAL | | | 16.365.789,00 | 16.365.789,00 |
| 361 0015 FUNDEB | | | 820.000,00 | 13.838.071,00 | 14.658.071,00 |
| 12.361.0015.1022.0000 | CONSTRUÇÕES, AMPLIAÇÕES E REFORMAS - FUNDEB - FUNDAMENTAL | | 510.000,00 | | 510.000,00 |
| 12.361.0015.1024.0000 | AQUISIÇÃO DE IMÓVEIS - FUNDEB - FUNDAMENTAL | | 100.000,00 | | 100.000,00 |
| 12.361.0015.1026.0000 | AQUISIÇÃO DE EQUIPAMENTOS E MATERIAL PERMANENTE | | 210.000,00 | | 210.000,00 |
| 12.361.0015.2036.0000 | MANUTENÇÃO DO FUNDEB - FUNDAMENTAL | | | 13.838.071,00 | 13.838.071,00 |
| 12 361 0019 ALIMENTAÇÃO E ASSISTÊNCIA ESCOLAR | | | 2.000,00 | 5.027.868,00 | 5.029.868,00 |
| 12.361.0019.1026.0000 | AQUISIÇÃO DE EQUIPAMENTOS E MATERIAL PERMANENTE | | 2.000,00 | | 2.000,00 |
| 12.361.0019.2019.0000 | MANUTENÇÃO DO PROGRAMA DE ALIMENTAÇÃO ESCOLAR | | | 5.027.868,00 | 5.027.868,00 |
| 12 362 ENSINO MÉDIO | | | 5.000,00 | 379.062,00 | 384.062,00 |
| 12 362 0021 PROMOÇÃO E INCENTIVO AO ENSINO MÉDIO | | | 5.000,00 | 379.062,00 | 384.062,00 |
| 12.362.0021.1026.0000 | AQUISIÇÃO DE EQUIPAMENTOS E MATERIAL PERMANENTE | | 5.000,00 | | 5.000,00 |
| 12.362.0021.2021.0000 | MANUTENÇÃO DO ENSINO MÉDIO | | | 379.062,00 | 379.062,00 |
| 12 364 ENSINO SUPERIOR | | | | 1.797.230,00 | 1.797.230,00 |
| 12 364 0022 PROMOÇÃO E INCENTIVO AO ENSINO SUPERIOR | | | | 1.797.230,00 | 1.797.230,00 |
| 34.0022.2022.0000 | MANUTENÇÃO DO ENSINO SUPERIOR | | | 1.797.230,00 | 1.797.230,00 |
| 12 365 ENSINO INFANTIL | | | 1.030.000,00 | 12.328.550,00 | 13.358.550,00 |
| 12 365 0013 ATENDIMENTO INTEGRAL A CRIANÇAS DO ENSINO INFANTIL | | | 310.000,00 | 7.475.400,00 | 7.785.400,00 |
| 12.365.0013.1004.0000 | CONSTRUÇÕES, AMPLIAÇÕES E REFORMAS DA EDUCAÇÃO INFANTIL | | 210.000,00 | | 210.000,00 |
| 12.365.0013.1026.0000 | AQUISIÇÃO DE EQUIPAMENTOS E MATERIAL PERMANENTE | | 100.000,00 | | 100.000,00 |
| 12.365.0013.2013.0000 | MANUTENÇÃO DE UNIDADES DE EDUCAÇÃO INFANTIL | | | 7.475.400,00 | 7.475.400,00 |
| 12 365 0015 FUNDEB | | | 720.000,00 | 4.853.150,00 | 5.573.150,00 |
| 12.365.0015.1021.0000 | CONSTRUÇÕES, AMPLIAÇÕES E REFORMAS - FUNDEB-INFANTIL | | 510.000,00 | | 510.000,00 |
| 12.365.0015.1026.0000 | AQUISIÇÃO DE EQUIPAMENTOS E MATERIAL PERMANENTE | | 210.000,00 | | 210.000,00 |
| 12.365.0015.2035.0000 | MANUTENÇÃO DO FUNDEB-INFANTIL | | | 4.853.150,00 | 4.853.150,00 |



PREFEITURA MUNICIPAL DE JAGUARIUNA
RUA ALFREDO BUENO, 1235 - CNPJ:46410866/0001-71

Orçamento Programa - Exercício de 2010
Anexo 06
Página 8

PROGRAMA DE TRABALHO
(Inc. II, § 2º, Art. 2º)

02 EXECUTIVO

06 EDUCAÇÃO

| Código | Especificação | Operação Especial | Projetos | Atividades | Total |
|--------|---------------|-------------------|--------------|---------------|---------------|
| TOTAL | | 0,00 | 3.207.000,00 | 49.736.570,00 | 52.943.570,00 |

Handwritten signature

**PREFEITURA MUNICIPAL DE JAGUARIUNA**

RUA ALFREDO BUENO, 1235 - CNPJ:46410866/0001-71

Orçamento Programa - Exercício de 2010

Anexo 06

Página 9

PROGRAMA DE TRABALHO

(Inc.II, § 2º, Art.2º)

02 EXECUTIVO**07 TURISMO E CULTURA**

| Código | Especificação | Operação Especial | Projetos | Atividades | T o t a l |
|-----------------------|---|-------------------|-----------|--------------|--------------|
| 13 | CULTURA | | 20.000,00 | 5.546.860,00 | 5.566.860,00 |
| 13 | 392 DIFUSÃO CULTURAL | | 20.000,00 | 5.546.860,00 | 5.566.860,00 |
| 13 | 392 0033 AMPLIAÇÃO E FORTALECIMENTO DO POTENCIAL TURÍSTICO E CULTURAL | | 20.000,00 | 5.546.860,00 | 5.566.860,00 |
| 13.392.0033.1019.0000 | CONSTRUÇÕES, AMPLIAÇÕES E REFORMAS DAS INSTALAÇÕES DO TURISM | | 10.000,00 | | 10.000,00 |
| 13.392.0033.1026.0000 | AQUISIÇÃO DE EQUIPAMENTOS E MATERIAL PERMANENTE | | 10.000,00 | | 10.000,00 |
| 13.392.0033.2031.0000 | MANUTENÇÃO DAS ATIVIDADES DE TURISMO E CULTURA | | | 5.546.860,00 | 5.546.860,00 |
| | TOTAL | 0,00 | 20.000,00 | 5.546.860,00 | 5.566.860,00 |

10
W



PROGRAMA DE TRABALHO
(Inc.II, § 2º, Art.2º)

| 02 EXECUTIVO | | | | | |
|-------------------------------|---|-------------------|------------|--------------|--------------|
| 08 JUVENTUDE, ESPORTE E LAZER | | | | | |
| Código | Especificação | Operação Especial | Projetos | Atividades | T o t a l |
| 27 | DESPORTO E LAZER | | 145.000,00 | 3.718.245,00 | 3.863.245,00 |
| 27 | 812 DESPORTO COMUNITÁRIO | | 145.000,00 | 3.718.245,00 | 3.863.245,00 |
| 27 | 812 0023 ESPORTES E LAZER COMO INSTRUMENTO DE INCLUSÃO SOCIAL | | 145.000,00 | 3.718.245,00 | 3.863.245,00 |
| 27.812.0023.1009.0000 | CONSTRUÇÕES, AMPLIAÇÕES E REFORMAS EM ÁREAS ESPORTIVAS E REC | | 100.000,00 | | 100.000,00 |
| 27.812.0023.1026.0000 | AQUISIÇÃO DE EQUIPAMENTOS E MATERIAL PERMANENTE | | 45.000,00 | | 45.000,00 |
| 27.812.0023.2023.0000 | MANUTENÇÃO DAS ATIVIDADES ESPORTIVAS E RECREATIVAS | | | 3.718.245,00 | 3.718.245,00 |
| TOTAL | | 0,00 | 145.000,00 | 3.718.245,00 | 3.863.245,00 |

0



PREFEITURA MUNICIPAL DE JAGUARIUNA
RUA ALFREDO BUENO, 1235 - CNPJ:46410866/0001-71

Orçamento Programa - Exercício de 2010
Anexo 06
Página 11

PROGRAMA DE TRABALHO
(Inc.II, § 2º, Art.2º)

02 EXECUTIVO

09 OBRAS E SERVIÇOS

| Código | Especificação | Operação Especial | Projetos | Atividades | T o t a l |
|-----------------------|---|-------------------|--------------|---------------|---------------|
| 15 | URBANISMO | | 4.836.025,00 | 12.616.835,00 | 17.452.860,00 |
| 15 | 452 SERVIÇOS URBANOS | | 4.836.025,00 | 12.616.835,00 | 17.452.860,00 |
| 15 | 452 0024 OBRAS E SERVIÇOS URBANOS | | 4.836.025,00 | 12.616.835,00 | 17.452.860,00 |
| 15.452.0024.1006.0000 | AQUISIÇÃO DE IMÓVEIS | | 100.000,00 | | 100.000,00 |
| 15.452.0024.1010.0000 | CONSTRUÇÕES, AMPLIAÇÕES E REFORMAS DE PRAÇAS, PARQUES E JARD | | 1.610.000,00 | | 1.610.000,00 |
| 15.452.0024.1011.0000 | OBRAS DE PAVIMENTAÇÃO ASFÁLTICA | | 3.000.000,00 | | 3.000.000,00 |
| 15.452.0024.1028.0000 | AQUISIÇÃO DE EQUIPAMENTOS E MATERIAL PERMANENTE | | 126.025,00 | | 126.025,00 |
| 15.452.0024.2024.0000 | MANUTENÇÃO DE PRAÇAS, PARQUES, JARDINS E INSTALAÇÕES PÚBLICAS | | | 12.616.835,00 | 12.616.835,00 |
| TOTAL | | 0,00 | 4.836.025,00 | 12.616.835,00 | 17.452.860,00 |

©

**PREFEITURA MUNICIPAL DE JAGUARIUNA**

RUA ALFREDO BUENO, 1235 - CNPJ:46410866/0001-71

Orçamento Programa - Exercício de 2010

Anexo 06

Página 12

PROGRAMA DE TRABALHO

(Inc.II, § 2º, Art.2º)

02 EXECUTIVO**10 GESTÃO SOCIAL E CIDADANIA**

| Código | Especificação | Operação Especial | Projetos | Atividades | T o t a l |
|-----------------------|---|-------------------|------------------|---------------------|---------------------|
| 08 | ASSISTÊNCIA SOCIAL | | 50.000,00 | 7.453.090,00 | 7.503.090,00 |
| 08 | 243 ASSIST. A CRIANÇA E AO ADOLESCENTE | | 5.000,00 | 43.000,00 | 48.000,00 |
| 08 | 243 0026 PROMOÇÃO DA PARTICIPAÇÃO E FORMAÇÃO DO JOVEM COMO CIDADÃO | | 5.000,00 | 43.000,00 | 48.000,00 |
| 08.243.0026.1026.0000 | AQUISIÇÃO DE EQUIPAMENTOS E MATERIAL PERMANENTE | | 5.000,00 | | 5.000,00 |
| 08.243.0026.2026.0000 | MANUTENÇÃO DAS ATIVIDADES DO FUNDO MUN.DIR.CRIANÇA E ADOLESC | | | 43.000,00 | 43.000,00 |
| 08 | 244 ASSISTÊNCIA COMUNITÁRIA | | 50.000,00 | 7.453.090,00 | 7.503.090,00 |
| 08 | 244 0025 REVITALIZAÇÃO DAS POLÍTICAS DE ASSISTÊNCIA E PROMOÇÃO SOCIAL | | 50.000,00 | 7.453.090,00 | 7.503.090,00 |
| 08.244.0025.1012.0000 | CONSTRUÇÕES, AMPLIAÇÕES E REFORMAS DO FUNDO MUN.ASSIST.SOCIA | | 30.000,00 | | 30.000,00 |
| 08.244.0025.1026.0000 | AQUISIÇÃO DE EQUIPAMENTOS E MATERIAL PERMANENTE | | 20.000,00 | | 20.000,00 |
| 08.244.0025.2003.0000 | MANUTENÇÃO DO FUNDO SOCIAL DE SOLIDARIEDADE | | | 740.000,00 | 740.000,00 |
| 08.244.0025.2025.0000 | MANUTENÇÃO DAS ATIVIDADES DO FUNDO MUN. DE ASSISTÊNCIA SOCIA | | | 6.713.090,00 | 6.713.090,00 |
| TOTAL | | 0,00 | 55.000,00 | 7.496.090,00 | 7.551.090,00 |

⑩



PROGRAMA DE TRABALHO
(Inc.II, § 2º, Art.2º)

| 02 EXECUTIVO | | | | | |
|-----------------------|---|-------------------|------------|---------------|---------------|
| 11 SAÚDE | | | | | |
| Código | Especificação | Operação Especial | Projetos | Atividades | T o t a l |
| 10 | SAÚDE | | 450.000,00 | 44.630.975,00 | 45.080.975,00 |
| 10 | 302 ASSISTÊNCIA HOSPITALAR AMBULATORIAL | | 450.000,00 | 44.630.975,00 | 45.080.975,00 |
| 10 | 302 0028 REVITALIZAÇÃO DO SISTEMA DE SAÚDE MUNICIPAL | | 450.000,00 | 44.630.975,00 | 45.080.975,00 |
| 10.302.0028.1015.0000 | CONSTRUÇÕES, AMPLIAÇÕES E REFORMAS DAS INSTALAÇÕES DA SAÚDE | | 200.000,00 | | 200.000,00 |
| 10.302.0028.1026.0000 | AQUISIÇÃO DE EQUIPAMENTOS E MATERIAL PERMANENTE | | 250.000,00 | | 250.000,00 |
| 10.302.0028.2028.0000 | MANUTENÇÃO DAS AÇÕES E SERVIÇOS DE SAÚDE | | | 44.630.975,00 | 44.630.975,00 |
| TOTAL | | 0,00 | 450.000,00 | 44.630.975,00 | 45.080.975,00 |

10

W



PROGRAMA DE TRABALHO
(Inc.II, § 2º, Art.2º)

| 02 EXECUTIVO | | | | | |
|-----------------------|--|-------------------|--------------|--------------|---------------|
| 12 GESTÃO AMBIENTAL | | | | | |
| Código | Especificação | Operação Especial | Projetos | Atividades | T o t a l |
| 18 | GESTÃO AMBIENTAL | | 4.780.000,00 | 9.843.200,00 | 14.623.200,00 |
| 18 | 541 PRESERVAÇÃO E CONSERV. AMBIENTAL | | 4.780.000,00 | 9.843.200,00 | 14.623.200,00 |
| 18 | 541 0010 AMPLIAÇÃO E FORTALECIMENTO DOS SISTEMAS DE GESTÃO AMBIENTAL | | 280.000,00 | 9.803.200,00 | 10.083.200,00 |
| 18.541.0010.1026.0000 | AQUISIÇÃO DE EQUIPAMENTOS E MATERIAL PERMANENTE | | 280.000,00 | | 280.000,00 |
| 18.541.0010.2029.0000 | MANUTENÇÃO DOS SERVIÇOS DE GESTÃO AMBIENTAL | | | 9.803.200,00 | 9.803.200,00 |
| 18 | 541 0029 PLANEJAMENTO E COORDENAÇÃO DO SISTEMA DE ÁGUA | | 1.000.000,00 | | 1.000.000,00 |
| 541.0029.1016.0000 | CONSTRUÇÕES, AMPLIAÇÕES E REFORMAS DO SISTEMA DE ABASTECIMEN | | 1.000.000,00 | | 1.000.000,00 |
| 18 | 541 0030 PLANEJAMENTO E COORDENAÇÃO DA REDE DE ESGOTO | | 3.500.000,00 | | 3.500.000,00 |
| 18.541.0030.1017.0000 | CONSTRUÇÕES, AMPLIAÇÕES E REFORMAS DA REDE DE TRATAMENTO DE | | 3.500.000,00 | | 3.500.000,00 |
| 18 | 541 0031 SUPERVISÃO E CONTROLE DO SISTEMA DE ABASTECIMENTO DE ÁGUA E | | | 40.000,00 | 40.000,00 |
| 18.541.0031.2029.0000 | MANUTENÇÃO DOS SERVIÇOS DE GESTÃO AMBIENTAL | | | 40.000,00 | 40.000,00 |
| TOTAL | | 0,00 | 4.780.000,00 | 9.843.200,00 | 14.623.200,00 |



PROGRAMA DE TRABALHO
(Inc.II, § 2º, Art.2º)

02 EXECUTIVO

13 DESENVOLVIMENTO ECONÔMICO

| Código | Especificação | Operação Especial | Projetos | Atividades | T o t a l |
|-----------------------|--|-------------------|-----------|------------|------------|
| 22 | INDÚSTRIA | | 20.000,00 | 431.960,00 | 451.960,00 |
| 22 661 | PROMOÇÃO INDUSTRIAL | | 20.000,00 | 431.960,00 | 451.960,00 |
| 22 661 0032 | DESENVOLVIMENTO DO POTENCIAL ECONÔMICO E SOCIAL SUSTENTÁVEL | | 20.000,00 | 431.960,00 | 451.960,00 |
| 22.661.0032.1018.0000 | CONSTRUÇÕES, AMPLIAÇÕES E REFORMAS DA SECRETARIA DE IND. COM | | 10.000,00 | | 10.000,00 |
| 22.661.0032.1026.0000 | AQUISIÇÃO DE EQUIPAMENTOS E MATERIAL PERMANENTE | | 10.000,00 | | 10.000,00 |
| 22.661.0032.2030.0000 | MANUTENÇÃO DAS ATIVIDADE DE PROMOÇÃO INDUSTRIAL E COMERCIAL | | | 431.960,00 | 431.960,00 |
| TOTAL | | 0.00 | 20.000,00 | 431.960,00 | 451.960,00 |

0
W

**PREFEITURA MUNICIPAL DE JAGUARIUNA**

RUA ALFREDO BUENO, 1235 - CNPJ:46410866/0001-71

Orçamento Programa - Exercício de 2010
Anexo 06
Página 16**PROGRAMA DE TRABALHO**

(Inc. II, § 2º, Art. 2º)

02 EXECUTIVO**14 RELAÇÕES DO TRABALHO**

| Código | Especificação | Operação Especial | Projetos | Atividades | Total |
|-----------------------|--|---|---------------|----------------|----------------|
| 11 | TRABALHO | | 1.200,00 | 520.450,00 | 521.650,00 |
| 11 | 332 | RELAÇÕES DE TRABALHO | 1.200,00 | 520.450,00 | 521.650,00 |
| 11 | 332 0037 | FOMENTO À EDUCAÇÃO MÉDIA E SUPERIOR PARA O TRABALHO | 1.200,00 | 520.450,00 | 521.650,00 |
| 11.332.0037.1026.0000 | AQUISIÇÃO DE EQUIPAMENTOS E MATERIAL PERMANENTE | | 1.200,00 | | 1.200,00 |
| 11.332.0037.2039.0000 | MANUTENÇÃO DA SECRETARIA DE RELAÇÕES DO TRABALHO | | | 520.450,00 | 520.450,00 |
| TOTAL | | 0,00 | 1.200,00 | 520.450,00 | 521.650,00 |
| TOTAL GERAL | | 0,00 | 26.994.235,00 | 170.541.165,00 | 197.535.400,00 |

6
M



**PROGRAMA DE TRABALHO DO GOVERNO
DEMONSTRATIVO DE FUNÇÕES, SUBFUNÇÕES E PROGRAMAS
POR PROJETOS, ATIVIDADES E OPERAÇÕES ESPECIAIS**
(Inc. II, § 2º, Art. 2º)

| Código | Especificação | Operação Especial | Projetos | Atividades | T o t a l |
|-----------------------|---|-------------------|------------|---------------|---------------|
| 01 | LEGISLATIVA | 0,00 | 90.000,00 | 2.755.000,00 | 2.845.000,00 |
| 01 | 031 AÇÃO LEGISLATIVA | 0,00 | 90.000,00 | 2.755.000,00 | 2.845.000,00 |
| 01 | 031 0001 MANUTENÇÃO GERAL DO LEGISLATIVO MUNICIPAL | 0,00 | 90.000,00 | 2.755.000,00 | 2.845.000,00 |
| 01.031.0001.1026.0000 | AQUISIÇÃO DE EQUIPAMENTOS E MATERIAL PERMANENTE | 0,00 | 90.000,00 | 0,00 | 90.000,00 |
| 01.031.0001.2001.0000 | MANUTENÇÃO DA CÂMARA MUNICIPAL | 0,00 | 0,00 | 2.755.000,00 | 2.755.000,00 |
| 02 | JUDICIÁRIA | 0,00 | 21.400,00 | 5.303.980,00 | 5.325.380,00 |
| 02 | 122 ADMINISTRAÇÃO GERAL | 0,00 | 21.400,00 | 5.303.980,00 | 5.325.380,00 |
| 02 | 122 0002 ASSESSORIA, ORGANIZAÇÃO E FORMAÇÃO DE ATOS OFICIAIS | 0,00 | 21.400,00 | 5.303.980,00 | 5.325.380,00 |
| 02.122.0002.1026.0000 | AQUISIÇÃO DE EQUIPAMENTOS E MATERIAL PERMANENTE | 0,00 | 21.400,00 | 0,00 | 21.400,00 |
| 02.122.0002.2002.0000 | MANUTENÇÃO DO GABINETE DO PREFEITO E DEPENDÊNCIAS | 0,00 | 0,00 | 5.303.980,00 | 5.303.980,00 |
| 04 | ADMINISTRAÇÃO | 0,00 | 771.610,00 | 18.166.510,00 | 18.938.120,00 |
| 04 | 061 AÇÃO JUDICIÁRIA | 0,00 | 5.000,00 | 806.120,00 | 811.120,00 |
| 04 | 061 0007 ASSESSORIA JURÍDICA | 0,00 | 5.000,00 | 806.120,00 | 811.120,00 |
| 04.061.0007.1026.0000 | AQUISIÇÃO DE EQUIPAMENTOS E MATERIAL PERMANENTE | 0,00 | 5.000,00 | 0,00 | 5.000,00 |
| 04.061.0007.2007.0000 | MANUTENÇÃO DOS SERVIÇOS DE ASSISTÊNCIA JURÍDICA | 0,00 | 0,00 | 806.120,00 | 806.120,00 |
| 04 | 122 ADMINISTRAÇÃO GERAL | 0,00 | 761.610,00 | 16.903.240,00 | 17.664.850,00 |
| 04 | 122 0011 GESTÃO GOVERNAMENTAL E MODERNIZAÇÃO ADMINISTRATIVA | 0,00 | 751.610,00 | 16.588.240,00 | 17.339.850,00 |
| 04.122.0011.1026.0000 | AQUISIÇÃO DE EQUIPAMENTOS E MATERIAL PERMANENTE | 0,00 | 751.610,00 | 0,00 | 751.610,00 |
| 04.122.0011.2011.0000 | MANUTENÇÃO DOS SERVIÇOS E AÇÕES ADMINISTRATIVAS | 0,00 | 0,00 | 16.588.240,00 | 16.588.240,00 |
| 04 | 122 0036 AVALIAÇÃO DE METAS E DA GESTÃO GOVERNAMENTAL | 0,00 | 10.000,00 | 315.000,00 | 325.000,00 |
| 04.122.0036.1026.0000 | AQUISIÇÃO DE EQUIPAMENTOS E MATERIAL PERMANENTE | 0,00 | 10.000,00 | 0,00 | 10.000,00 |
| 04.122.0036.2011.0000 | MANUTENÇÃO DOS SERVIÇOS E AÇÕES ADMINISTRATIVAS | 0,00 | 0,00 | 315.000,00 | 315.000,00 |
| 04 | 126 TECNOLOGIA DE INFORMAÇÃO | 0,00 | 5.000,00 | 457.150,00 | 462.150,00 |
| 04 | 126 0009 COORDENAÇÃO E DESENVOLVIMENTO DE TECNOLOGIAS DE INFORMAÇÃO | 0,00 | 5.000,00 | 457.150,00 | 462.150,00 |
| 04.126.0009.1026.0000 | AQUISIÇÃO DE EQUIPAMENTOS E MATERIAL PERMANENTE | 0,00 | 5.000,00 | 0,00 | 5.000,00 |
| 04.126.0009.2009.0000 | MANUTENÇÃO E DESENVOLVIMENTO DE TECNOLOGIAS DE INFORMAÇÃO | 0,00 | 0,00 | 457.150,00 | 457.150,00 |
| 06 | SEGURANÇA PÚBLICA | 0,00 | 62.000,00 | 6.064.250,00 | 6.126.250,00 |
| 06 | 181 POLICIAMENTO | 0,00 | 62.000,00 | 6.064.250,00 | 6.126.250,00 |
| 06 | 181 0004 FORTALECIMENTO DO SISTEMA DE SEGURANÇA PÚBLICA MUNICIPAL | 0,00 | 60.000,00 | 6.060.250,00 | 6.120.250,00 |
| 06.181.0004.1001.0000 | CONSTRUÇÕES, AMPLIAÇÕES E REFORMAS DA GUARDA MUNICIPAL | 0,00 | 10.000,00 | 0,00 | 10.000,00 |
| 06.181.0004.1026.0000 | AQUISIÇÃO DE EQUIPAMENTOS E MATERIAL PERMANENTE | 0,00 | 50.000,00 | 0,00 | 50.000,00 |
| 06.181.0004.2004.0000 | MANUTENÇÃO DAS ATIVIDADES DA GUARDA MUNICIPAL | 0,00 | 0,00 | 6.060.250,00 | 6.060.250,00 |
| 06 | 181 0006 PROMOÇÃO DA ORDEM E SEGURANÇA PÚBLICA | 0,00 | 2.000,00 | 4.000,00 | 6.000,00 |
| 06.181.0006.1002.0000 | CONSTRUÇÕES, AMPLIAÇÕES E REFORMAS DO FUNDO MUN. SEGURANÇA | 0,00 | 2.000,00 | 0,00 | 2.000,00 |
| 06.181.0006.2006.0000 | MANUTENÇÃO DO FUNDO MUNICIPAL DE SEGURANÇA | 0,00 | 0,00 | 4.000,00 | 4.000,00 |

0

M

**PREFEITURA MUNICIPAL DE JAGUARIUNA**

RUA ALFREDO BUENO, 1235 - CNPJ:46410866/0001-71

Orçamento Programa - Exercício de 2010

Anexo 07

Página 2

**PROGRAMA DE TRABALHO DO GOVERNO
DEMONSTRATIVO DE FUNÇÕES, SUBFUNÇÕES E PROGRAMAS
POR PROJETOS, ATIVIDADES E OPERAÇÕES ESPECIAIS**
(Inc. II, § 2º, Art. 2º)

| Código | Especificação | Operação Especial | Projetos | Atividades | Total |
|-----------------------|---|-------------------|--------------|---------------|---------------|
| 06 | SEGURANÇA PÚBLICA | 0,00 | 62.000,00 | 6.064.250,00 | 6.126.250,00 |
| 06 | 181 POLICIAMENTO | 0,00 | 62.000,00 | 6.064.250,00 | 6.126.250,00 |
| 08 | ASSISTÊNCIA SOCIAL | 0,00 | 55.000,00 | 7.496.090,00 | 7.551.090,00 |
| 08 | 243 ASSIST. A CRIANÇA E AO ADOLESCENTE | 0,00 | 5.000,00 | 43.000,00 | 48.000,00 |
| 08 | 243 0026 PROMOÇÃO DA PARTICIPAÇÃO E FORMAÇÃO DO JOVEM COMO CIDADÃO | 0,00 | 5.000,00 | 43.000,00 | 48.000,00 |
| 08.243.0026.1026.0000 | AQUISIÇÃO DE EQUIPAMENTOS E MATERIAL PERMANENTE | 0,00 | 5.000,00 | 0,00 | 5.000,00 |
| 08.243.0026.2026.0000 | MANUTENÇÃO DAS ATIVIDADES DO FUNDO MUN. DIR. CRIANÇA E ADOLESC | 0,00 | 0,00 | 43.000,00 | 43.000,00 |
| 08 | 244 ASSISTÊNCIA COMUNITÁRIA | 0,00 | 50.000,00 | 7.453.090,00 | 7.503.090,00 |
| 08 | 244 0025 REVITALIZAÇÃO DAS POLÍTICAS DE ASSISTÊNCIA E PROMOÇÃO SOCIAL | 0,00 | 50.000,00 | 7.453.090,00 | 7.503.090,00 |
| 08.244.0025.1012.0000 | CONSTRUÇÕES, AMPLIAÇÕES E REFORMAS DO FUNDO MUN. ASSIST. SOCIA | 0,00 | 30.000,00 | 0,00 | 30.000,00 |
| 08.244.0025.1026.0000 | AQUISIÇÃO DE EQUIPAMENTOS E MATERIAL PERMANENTE | 0,00 | 20.000,00 | 0,00 | 20.000,00 |
| 08.244.0025.2003.0000 | MANUTENÇÃO DO FUNDO SOCIAL DE SOLIDARIEDADE | 0,00 | 0,00 | 740.000,00 | 740.000,00 |
| 08.244.0025.2025.0000 | MANUTENÇÃO DAS ATIVIDADES DO FUNDO MUN. DE ASSISTÊNCIA SOCIA | 0,00 | 0,00 | 6.713.090,00 | 6.713.090,00 |
| 10 | SAÚDE | 0,00 | 450.000,00 | 44.630.975,00 | 45.080.975,00 |
| 10 | 302 ASSISTÊNCIA HOSPITALAR AMBULATORIAL | 0,00 | 450.000,00 | 44.630.975,00 | 45.080.975,00 |
| 10 | 302 0028 REVITALIZAÇÃO DO SISTEMA DE SAÚDE MUNICIPAL | 0,00 | 450.000,00 | 44.630.975,00 | 45.080.975,00 |
| 10.302.0028.1015.0000 | CONSTRUÇÕES, AMPLIAÇÕES E REFORMAS DAS INSTALAÇÕES DA SAÚDE | 0,00 | 200.000,00 | 0,00 | 200.000,00 |
| 10.302.0028.1026.0000 | AQUISIÇÃO DE EQUIPAMENTOS E MATERIAL PERMANENTE | 0,00 | 250.000,00 | 0,00 | 250.000,00 |
| 10.302.0028.2028.0000 | MANUTENÇÃO DAS AÇÕES E SERVIÇOS DE SAÚDE | 0,00 | 0,00 | 44.630.975,00 | 44.630.975,00 |
| | TRABALHO | 0,00 | 1.200,00 | 520.450,00 | 521.650,00 |
| 11 | 332 RELAÇÕES DE TRABALHO | 0,00 | 1.200,00 | 520.450,00 | 521.650,00 |
| 11 | 332 0037 FOMENTO À EDUCAÇÃO MÉDIA E SUPERIOR PARA O TRABALHO | 0,00 | 1.200,00 | 520.450,00 | 521.650,00 |
| 11.332.0037.1026.0000 | AQUISIÇÃO DE EQUIPAMENTOS E MATERIAL PERMANENTE | 0,00 | 1.200,00 | 0,00 | 1.200,00 |
| 11.332.0037.2039.0000 | MANUTENÇÃO DA SECRETARIA DE RELAÇÕES DO TRABALHO | 0,00 | 0,00 | 520.450,00 | 520.450,00 |
| 12 | EDUCAÇÃO | 0,00 | 3.207.000,00 | 49.736.570,00 | 52.943.570,00 |
| 12 | 361 ENSINO FUNDAMENTAL | 0,00 | 2.172.000,00 | 35.231.728,00 | 37.403.728,00 |
| 12 | 361 0014 EXECUÇÃO, SUPERVISÃO E APOIO AO ENSINO FUNDAMENTAL | 0,00 | 1.350.000,00 | 16.365.789,00 | 17.715.789,00 |
| 12.361.0014.1005.0000 | CONSTRUÇÕES, AMPLIAÇÕES E REFORMAS DO ENSINO FUNDAMENTAL | 0,00 | 1.200.000,00 | 0,00 | 1.200.000,00 |
| 12.361.0014.1006.0000 | AQUISIÇÃO DE IMÓVEIS | 0,00 | 100.000,00 | 0,00 | 100.000,00 |
| 12.361.0014.1026.0000 | AQUISIÇÃO DE EQUIPAMENTOS E MATERIAL PERMANENTE | 0,00 | 50.000,00 | 0,00 | 50.000,00 |
| 12.361.0014.2014.0000 | MANUTENÇÃO DO ENSINO FUNDAMENTAL | 0,00 | 0,00 | 16.365.789,00 | 16.365.789,00 |

19

**PREFEITURA MUNICIPAL DE JAGUARIUNA**

RUA ALFREDO BUENO, 1235 - CNPJ:46410866/0001-71

Orçamento Programa - Exercício de 2010

Anexo 07

Página 3

**PROGRAMA DE TRABALHO DO GOVERNO
DEMONSTRATIVO DE FUNÇÕES, SUBFUNÇÕES E PROGRAMAS
POR PROJETOS, ATIVIDADES E OPERAÇÕES ESPECIAIS**
(Inc. II, § 2º, Art. 2º)

| Código | Especificação | Operação Especial | Projetos | Atividades | T o t a l |
|-----------------------|---|-------------------|---------------|---------------|---------------|
| 12 | EDUCAÇÃO | 0,00 | 3.207.000,00 | 49.736.570,00 | 52.943.570,00 |
| 12 | 361 ENSINO FUNDAMENTAL | 0,00 | 2.172.000,00 | 35.231.728,00 | 37.403.728,00 |
| 12 | 361 0015 FUNDEB | 0,00 | 820.000,00 | 13.838.071,00 | 14.658.071,00 |
| 12.361.0015.1022.0000 | CONSTRUÇÕES, AMPLIAÇÕES E REFORMAS - FUNDEB - FUNDAMENTAL | 0,00 | 510.000,00 | 0,00 | 510.000,00 |
| 12.361.0015.1024.0000 | AQUISIÇÃO DE IMÓVEIS - FUNDEB - FUNDAMENTAL | 0,00 | 100.000,00 | 0,00 | 100.000,00 |
| 12.361.0015.1026.0000 | AQUISIÇÃO DE EQUIPAMENTOS E MATERIAL PERMANENTE | 0,00 | 210.000,00 | 0,00 | 210.000,00 |
| 12.361.0015.2036.0000 | MANUTENÇÃO DO FUNDEB - FUNDAMENTAL | 0,00 | 0,00 | 13.838.071,00 | 13.838.071,00 |
| 12 | 361 0019 ALIMENTAÇÃO E ASSISTÊNCIA ESCOLAR | 0,00 | 2.000,00 | 5.027.868,00 | 5.029.868,00 |
| 12.361.0019.1026.0000 | AQUISIÇÃO DE EQUIPAMENTOS E MATERIAL PERMANENTE | 0,00 | 2.000,00 | 0,00 | 2.000,00 |
| 12.361.0019.2019.0000 | MANUTENÇÃO DO PROGRAMA DE ALIMENTAÇÃO ESCOLAR | 0,00 | 0,00 | 5.027.868,00 | 5.027.868,00 |
| 12 | 362 ENSINO MÉDIO | 0,00 | 5.000,00 | 379.062,00 | 384.062,00 |
| 12 | 362 0021 PROMOÇÃO E INCENTIVO AO ENSINO MÉDIO | 0,00 | 5.000,00 | 379.062,00 | 384.062,00 |
| 12.362.0021.1026.0000 | AQUISIÇÃO DE EQUIPAMENTOS E MATERIAL PERMANENTE | 0,00 | 5.000,00 | 0,00 | 5.000,00 |
| 12.362.0021.2021.0000 | MANUTENÇÃO DO ENSINO MÉDIO | 0,00 | 0,00 | 379.062,00 | 379.062,00 |
| 12 | 364 ENSINO SUPERIOR | 0,00 | 0,00 | 1.797.230,00 | 1.797.230,00 |
| 12 | 364 0022 PROMOÇÃO E INCENTIVO AO ENSINO SUPERIOR | 0,00 | 0,00 | 1.797.230,00 | 1.797.230,00 |
| 12.364.0022.2022.0000 | MANUTENÇÃO DO ENSINO SUPERIOR | 0,00 | 0,00 | 1.797.230,00 | 1.797.230,00 |
| 12 | 365 ENSINO INFANTIL | 0,00 | 1.030.000,00 | 12.328.550,00 | 13.358.550,00 |
| 12 | 365 0013 ATENDIMENTO INTEGRAL A CRIANÇAS DO ENSINO INFANTIL | 0,00 | 310.000,00 | 7.475.400,00 | 7.785.400,00 |
| 12.365.0013.1004.0000 | CONSTRUÇÕES, AMPLIAÇÕES E REFORMAS DA EDUCAÇÃO INFANTIL | 0,00 | 210.000,00 | 0,00 | 210.000,00 |
| 12.365.0013.1026.0000 | AQUISIÇÃO DE EQUIPAMENTOS E MATERIAL PERMANENTE | 0,00 | 100.000,00 | 0,00 | 100.000,00 |
| 12.365.0013.2013.0000 | MANUTENÇÃO DE UNIDADES DE EDUCAÇÃO INFANTIL | 0,00 | 0,00 | 7.475.400,00 | 7.475.400,00 |
| 12 | 365 0015 FUNDEB | 0,00 | 720.000,00 | 4.853.150,00 | 5.573.150,00 |
| 12.365.0015.1021.0000 | CONSTRUÇÕES, AMPLIAÇÕES E REFORMAS-FUNDEB-INFANTIL | 0,00 | 510.000,00 | 0,00 | 510.000,00 |
| 12.365.0015.1026.0000 | AQUISIÇÃO DE EQUIPAMENTOS E MATERIAL PERMANENTE | 0,00 | 210.000,00 | 0,00 | 210.000,00 |
| 12.365.0015.2035.0000 | MANUTENÇÃO DO FUNDEB-INFANTIL | 0,00 | 0,00 | 4.853.150,00 | 4.853.150,00 |
| 13 | CULTURA | 0,00 | 20.000,00 | 5.546.860,00 | 5.566.860,00 |
| 13 | 392 DIFUSÃO CULTURAL | 0,00 | 20.000,00 | 5.546.860,00 | 5.566.860,00 |
| 13 | 392 0033 AMPLIAÇÃO E FORTALECIMENTO DO POTENCIAL TURÍSTICO E CULTURAL | 0,00 | 20.000,00 | 5.546.860,00 | 5.566.860,00 |
| 13.392.0033.1019.0000 | CONSTRUÇÕES, AMPLIAÇÕES E REFORMAS DAS INSTALAÇÕES DO TURISMO | 0,00 | 10.000,00 | 0,00 | 10.000,00 |
| 13.392.0033.1026.0000 | AQUISIÇÃO DE EQUIPAMENTOS E MATERIAL PERMANENTE | 0,00 | 10.000,00 | 0,00 | 10.000,00 |
| 13.392.0033.2031.0000 | MANUTENÇÃO DAS ATIVIDADES DE TURISMO E CULTURA | 0,00 | 0,00 | 5.546.860,00 | 5.546.860,00 |
| 15 | URBANISMO | 0,00 | 17.356.025,00 | 13.894.005,00 | 31.250.030,00 |
| 15 | 451 INFRA-ESTRUTURA URBANA | 0,00 | 10.000,00 | 1.271.170,00 | 1.281.170,00 |
| 15 | 451 0008 ORDENAMENTO E REGULAÇÃO TERRITORIAL | 0,00 | 10.000,00 | 1.271.170,00 | 1.281.170,00 |
| 15.451.0008.1026.0000 | AQUISIÇÃO DE EQUIPAMENTOS E MATERIAL PERMANENTE | 0,00 | 10.000,00 | 0,00 | 10.000,00 |
| 15.451.0008.2008.0000 | MANUTENÇÃO DOS SERVIÇOS DE ARQUITETURA E URBANISMO | 0,00 | 0,00 | 1.271.170,00 | 1.271.170,00 |

10

**PREFEITURA MUNICIPAL DE JAGUARIUNA**

RUA ALFREDO BUENO, 1235 - CNPJ:46410866/0001-71

Orçamento Programa - Exercício de 2010

Anexo 07

Página 4

**PROGRAMA DE TRABALHO DO GOVERNO
DEMONSTRATIVO DE FUNÇÕES, SUBFUNÇÕES E PROGRAMAS
POR PROJETOS, ATIVIDADES E OPERAÇÕES ESPECIAIS**
(Inc. II, § 2º, Art. 2º)

| Código | Especificação | Operação Especial | Projetos | Atividades | Total |
|-----------------------|--|-------------------|---------------|---------------|---------------|
| 15 | URBANISMO | 0,00 | 17.356.025,00 | 13.894.005,00 | 31.250.030,00 |
| 15 | 451 INFRA-ESTRUTURA URBANA | 0,00 | 10.000,00 | 1.271.170,00 | 1.281.170,00 |
| 15 | 452 SERVIÇOS URBANOS | 0,00 | 4.836.025,00 | 12.616.835,00 | 17.452.860,00 |
| 15 | 452 0024 OBRAS E SERVIÇOS URBANOS | 0,00 | 4.836.025,00 | 12.616.835,00 | 17.452.860,00 |
| 15.452.0024.1006.0000 | AQUISIÇÃO DE IMÓVEIS | 0,00 | 100.000,00 | 0,00 | 100.000,00 |
| 15.452.0024.1010.0000 | CONSTRUÇÕES, AMPLIAÇÕES E REFORMAS DE PRAÇAS, PARQUES E JARD | 0,00 | 1.610.000,00 | 0,00 | 1.610.000,00 |
| 15.452.0024.1011.0000 | OBRAS DE PAVIMENTAÇÃO ASFÁLTICA | 0,00 | 3.000.000,00 | 0,00 | 3.000.000,00 |
| 15.452.0024.1026.0000 | AQUISIÇÃO DE EQUIPAMENTOS E MATERIAL PERMANENTE | 0,00 | 126.025,00 | 0,00 | 126.025,00 |
| 15.452.0024.2024.0000 | MANUTENÇÃO DE PRAÇAS, PARQUES, JARDINS E INSTALAÇÕES PÚBLICAS | 0,00 | 0,00 | 12.616.835,00 | 12.616.835,00 |
| 15 | 482 HABITAÇÃO URBANA | 0,00 | 12.510.000,00 | 6.000,00 | 12.516.000,00 |
| 15 | 482 0027 ATENDIMENTO HABITACIONAL | 0,00 | 12.510.000,00 | 6.000,00 | 12.516.000,00 |
| 15.482.0027.1006.0000 | AQUISIÇÃO DE IMÓVEIS | 0,00 | 10.000,00 | 0,00 | 10.000,00 |
| 15.482.0027.1014.0000 | CONSTRUÇÕES, AMPLIAÇÕES E REFORMAS DO FUNDO MUNICIPAL DE HAB | 0,00 | 12.500.000,00 | 0,00 | 12.500.000,00 |
| 15.482.0027.2027.0000 | MANUTENÇÃO DO PROGRAMA DE ATENDIMENTO HABITACIONAL | 0,00 | 0,00 | 6.000,00 | 6.000,00 |
| 18 | GESTÃO AMBIENTAL | 0,00 | 4.780.000,00 | 9.843.200,00 | 14.623.200,00 |
| 18 | 541 PRESERVAÇÃO E CONSERV. AMBIENTAL | 0,00 | 4.780.000,00 | 9.843.200,00 | 14.623.200,00 |
| 18 | 541 0010 AMPLIAÇÃO E FORTALECIMENTO DOS SISTEMAS DE GESTÃO AMBIENTAL | 0,00 | 280.000,00 | 9.803.200,00 | 10.083.200,00 |
| 18.541.0010.1026.0000 | AQUISIÇÃO DE EQUIPAMENTOS E MATERIAL PERMANENTE | 0,00 | 280.000,00 | 0,00 | 280.000,00 |
| 18.541.0010.2029.0000 | MANUTENÇÃO DOS SERVIÇOS DE GESTÃO AMBIENTAL | 0,00 | 0,00 | 9.803.200,00 | 9.803.200,00 |
| 18 | 541 0029 PLANEJAMENTO E COORDENAÇÃO DO SISTEMA DE ÁGUA | 0,00 | 1.000.000,00 | 0,00 | 1.000.000,00 |
| 18.541.0029.1016.0000 | CONSTRUÇÕES, AMPLIAÇÕES E REFORMAS DO SISTEMA DE ABASTECIMEN | 0,00 | 1.000.000,00 | 0,00 | 1.000.000,00 |
| 18 | 541 0030 PLANEJAMENTO E COORDENAÇÃO DA REDE DE ESGOTO | 0,00 | 3.500.000,00 | 0,00 | 3.500.000,00 |
| 18.541.0030.1017.0000 | CONSTRUÇÕES, AMPLIAÇÕES E REFORMAS DA REDE DE TRATAMENTO DE | 0,00 | 3.500.000,00 | 0,00 | 3.500.000,00 |
| 18 | 541 0031 SUPERVISÃO E CONTROLE DO SISTEMA DE ABASTECIMENTO DE ÁGUA E | 0,00 | 0,00 | 40.000,00 | 40.000,00 |
| 18.541.0031.2029.0000 | MANUTENÇÃO DOS SERVIÇOS DE GESTÃO AMBIENTAL | 0,00 | 0,00 | 40.000,00 | 40.000,00 |
| 22 | INDÚSTRIA | 0,00 | 20.000,00 | 431.960,00 | 451.960,00 |
| 22 | 661 PROMOÇÃO INDUSTRIAL | 0,00 | 20.000,00 | 431.960,00 | 451.960,00 |
| 22 | 661 0032 DESENVOLVIMENTO DO POTENCIAL ECONÔMICO E SOCIAL SUSTENTÁVEL | 0,00 | 20.000,00 | 431.960,00 | 451.960,00 |
| 22.661.0032.1018.0000 | CONSTRUÇÕES, AMPLIAÇÕES E REFORMAS DA SECRETARIA DE IND. COM | 0,00 | 10.000,00 | 0,00 | 10.000,00 |
| 22.661.0032.1026.0000 | AQUISIÇÃO DE EQUIPAMENTOS E MATERIAL PERMANENTE | 0,00 | 10.000,00 | 0,00 | 10.000,00 |
| 22.661.0032.2030.0000 | MANUTENÇÃO DAS ATIVIDADE DE PROMOÇÃO INDUSTRIAL E COMERCIAL | 0,00 | 0,00 | 431.960,00 | 431.960,00 |
| 26 | TRANSPORTE | 0,00 | 15.000,00 | 2.433.070,00 | 2.448.070,00 |

10

M

**PREFEITURA MUNICIPAL DE JAGUARIUNA**

RUA ALFREDO BUENO, 1235 - CNPJ:46410866/0001-71

Orçamento Programa - Exercício de 2010

Anexo 07

Página 5

**PROGRAMA DE TRABALHO DO GOVERNO
DEMONSTRATIVO DE FUNÇÕES, SUBFUNÇÕES E PROGRAMAS
POR PROJETOS, ATIVIDADES E OPERAÇÕES ESPECIAIS
(Inc.II, § 2º, Art.2º)**

| Código | Especificação | Operação Especial | Projetos | Atividades | Total |
|-----------------------|---|-------------------|---------------|----------------|----------------|
| 26 | TRANSPORTE | 0,00 | 15.000,00 | 2.433.070,00 | 2.448.070,00 |
| 26 | 452 SERVIÇOS URBANOS | 0,00 | 15.000,00 | 2.086.730,00 | 2.101.730,00 |
| 26 | 452 0005 MODERNIZAÇÃO DO SISTEMA DE TRÂNSITO E TRANSPORTE PÚBLICO | 0,00 | 15.000,00 | 2.086.730,00 | 2.101.730,00 |
| 26.452.0005.1020.0000 | CONSTRUÇÕES, AMPLIAÇÕES E REFORMAS DO DEPTO TRÂNSITO E TRANS | 0,00 | 10.000,00 | 0,00 | 10.000,00 |
| 26.452.0005.1026.0000 | AQUISIÇÃO DE EQUIPAMENTOS E MATERIAL PERMANENTE | 0,00 | 5.000,00 | 0,00 | 5.000,00 |
| 26.452.0005.2005.0000 | MANUTENÇÃO DO DEPARTAMENTO DE TRÂNSITO E TRANSPORTES | 0,00 | 0,00 | 2.086.730,00 | 2.086.730,00 |
| 26 | 453 TRANSPORTES COLETIVOS URBANOS | 0,00 | 0,00 | 346.340,00 | 346.340,00 |
| 26 | 453 0038 SUBSÍDIOS AO TRANSPORTE COLETIVO | 0,00 | 0,00 | 346.340,00 | 346.340,00 |
| 26.453.0038.2040.0000 | SUBSÍDIOS AO TRANSPORTE COLETIVO | 0,00 | 0,00 | 346.340,00 | 346.340,00 |
| 27 | DESPORTO E LAZER | 0,00 | 145.000,00 | 3.718.245,00 | 3.863.245,00 |
| 27 | 812 DESPORTO COMUNITÁRIO | 0,00 | 145.000,00 | 3.718.245,00 | 3.863.245,00 |
| 27 | 812 0023 ESPORTES E LAZER COMO INSTRUMENTO DE INCLUSÃO SOCIAL | 0,00 | 145.000,00 | 3.718.245,00 | 3.863.245,00 |
| 27.812.0023.1009.0000 | CONSTRUÇÕES, AMPLIAÇÕES E REFORMAS EM ÁREAS ESPORTIVAS E REC | 0,00 | 100.000,00 | 0,00 | 100.000,00 |
| 27.812.0023.1026.0000 | AQUISIÇÃO DE EQUIPAMENTOS E MATERIAL PERMANENTE | 0,00 | 45.000,00 | 0,00 | 45.000,00 |
| 27.812.0023.2023.0000 | MANUTENÇÃO DAS ATIVIDADES ESPORTIVAS E RECREATIVAS | 0,00 | 0,00 | 3.718.245,00 | 3.718.245,00 |
| TOTAL | | 0,00 | 26.994.235,00 | 170.541.165,00 | 197.535.400,00 |

19

**PREFEITURA MUNICIPAL DE JAGUARIUNA**

RUA ALFREDO BUENO, 1235 - CNPJ:46410866/0001-71

Orçamento Programa - Exercício de 2010

Anexo 09

Página 1

DEMONSTRATIVO DAS DESPESAS POR ORGÃO E FUNÇÕES DE GOVERNO

(Inc. II, § 2º, Art. 2º)

| UNIDADE | | | Valor |
|---------|-------|---------------------------------|---------------|
| 01 01 | | CÂMARA MUNICIPAL | |
| Função | 01 | LEGISLATIVA | 2.845.000,00 |
| UNIDADE | 02 01 | GOVERNO | Valor |
| Função | 02 | JUDICIÁRIA | 5.325.380,00 |
| UNIDADE | 02 02 | DEFESA SOCIAL | Valor |
| Função | 06 | SEGURANÇA PÚBLICA | 6.126.250,00 |
| Função | 26 | TRANSPORTE | 2.448.070,00 |
| UNIDADE | 02 03 | NEGÓCIOS JURÍDICOS | Valor |
| Função | 04 | ADMINISTRAÇÃO | 811.120,00 |
| UNIDADE | 02 04 | PLANEJAMENTO URBANO E HABITAÇÃO | Valor |
| Função | 15 | URBANISMO | 13.797.170,00 |
| UNIDADE | 02 05 | GESTÃO GOVERNAMENTAL E FINANÇAS | Valor |
| Função | 04 | ADMINISTRAÇÃO | 18.127.000,00 |
| UNIDADE | 02 06 | EDUCAÇÃO | Valor |
| Função | 12 | EDUCAÇÃO | 52.943.570,00 |
| UNIDADE | 02 07 | TURISMO E CULTURA | Valor |
| Função | 13 | CULTURA | 5.566.860,00 |
| UNIDADE | 02 08 | JUVENTUDE, ESPORTE E LAZER | Valor |
| Função | 27 | DESPORTO E LAZER | 3.863.245,00 |
| UNIDADE | 02 09 | OBRAS E SERVIÇOS | Valor |
| Função | 15 | URBANISMO | 17.452.860,00 |
| UNIDADE | 02 10 | GESTÃO SOCIAL E CIDADANIA | Valor |
| Função | 08 | ASSISTÊNCIA SOCIAL | 7.551.090,00 |
| UNIDADE | 02 11 | SAÚDE | Valor |
| Função | 10 | SAÚDE | 45.080.975,00 |
| UNIDADE | 02 12 | GESTÃO AMBIENTAL | Valor |

6

M



DEMONSTRATIVO DAS DESPESAS POR ORGÃO E FUNÇÕES DE GOVERNO
(Inc. II, § 2º, Art. 2º)

| UNIDADE | | | Valor |
|-------------|-------|---------------------------|----------------|
| 02 12 | | GESTÃO AMBIENTAL | |
| Função | 18 | GESTÃO AMBIENTAL | 14.623.200,00 |
| UNIDADE | 02 13 | DESENVOLVIMENTO ECONÔMICO | Valor |
| Função | 22 | INDÚSTRIA | 451.960,00 |
| UNIDADE | 02 14 | RELAÇÕES DO TRABALHO | Valor |
| Função | 11 | TRABALHO | 521.650,00 |
| TOTAL GERAL | | | 197.535.400,00 |

| RESUMO DO TOTAL ORÇADO POR ORGÃO | | |
|----------------------------------|---------------------------------|----------------|
| 01 01 | CÂMARA MUNICIPAL | 2.845.000,00 |
| 02 01 | GOVERNO | 5.325.380,00 |
| 02 02 | DEFESA SOCIAL | 8.574.320,00 |
| 02 03 | NEGÓCIOS JURÍDICOS | 811.120,00 |
| 02 04 | PLANEJAMENTO URBANO E HABITAÇÃO | 13.797.170,00 |
| 02 05 | GESTÃO GOVERNAMENTAL E FINANÇAS | 18.127.000,00 |
| 02 06 | EDUCAÇÃO | 52.943.570,00 |
| 02 07 | TURISMO E CULTURA | 5.566.860,00 |
| 02 08 | JUVENTUDE, ESPORTE E LAZER | 3.863.245,00 |
| 02 09 | OBRAS E SERVIÇOS | 17.452.860,00 |
| 02 10 | GESTÃO SOCIAL E CIDADANIA | 7.551.090,00 |
| 02 11 | SAÚDE | 45.080.975,00 |
| 02 12 | GESTÃO AMBIENTAL | 14.623.200,00 |
| 02 13 | DESENVOLVIMENTO ECONÔMICO | 451.960,00 |
| 02 14 | RELAÇÕES DO TRABALHO | 521.650,00 |
| TOTAL | | 197.535.400,00 |

| RESUMO DO TOTAL ORÇADO POR FUNÇÃO | | |
|-----------------------------------|--------------------|---------------|
| 01 | LEGISLATIVA | 2.845.000,00 |
| 02 | JUDICIÁRIA | 5.325.380,00 |
| 04 | ADMINISTRAÇÃO | 18.938.120,00 |
| 06 | SEGURANÇA PÚBLICA | 6.126.250,00 |
| 08 | ASSISTÊNCIA SOCIAL | 7.551.090,00 |
| 10 | SAÚDE | 45.080.975,00 |
| 11 | TRABALHO | 521.650,00 |
| 12 | EDUCAÇÃO | 52.943.570,00 |
| 13 | CULTURA | 5.566.860,00 |
| 15 | URBANISMO | 31.250.030,00 |
| 18 | GESTÃO AMBIENTAL | 14.623.200,00 |

10

M



DEMONSTRATIVO DAS DESPESAS POR ORGÃO E FUNÇÕES DE GOVERNO
(Inc. II, § 2º, Art. 2º)

| | | |
|-------|------------------|----------------|
| 22 | INDÚSTRIA | 451.960,00 |
| 26 | TRANSPORTE | 2.448.070,00 |
| 27 | DESPORTO E LAZER | 3.863.245,00 |
| TOTAL | | 197.535.400,00 |

U

W



DESPESA ORÇADA POR FUNÇÃO

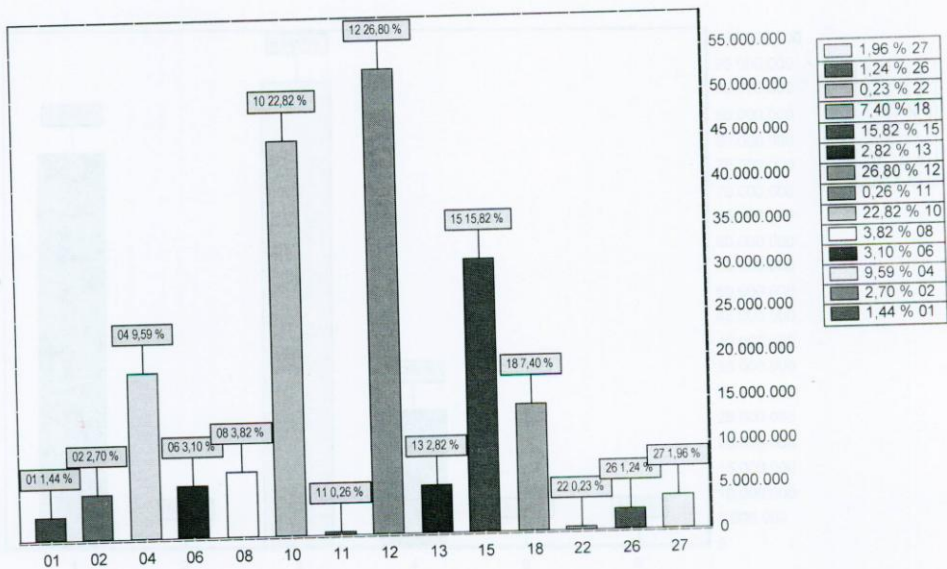

| FUNÇÃO | DOTAÇÃO | |
|--------------|--------------------|-----------------------|
| 01 | LEGISLATIVA | 2 845 000,00 |
| 02 | JUDICIÁRIA | 5 325 380,00 |
| 04 | ADMINISTRAÇÃO | 18 938 120,00 |
| 06 | SEGURANÇA PÚBLICA | 6 126 250,00 |
| 08 | ASSISTÊNCIA SOCIAL | 7 551 090,00 |
| 10 | SAÚDE | 45 080 975,00 |
| 11 | TRABALHO | 521 650,00 |
| 12 | EDUCAÇÃO | 52 943 570,00 |
| 13 | CULTURA | 5 566 860,00 |
| 15 | URBANISMO | 31 250 030,00 |
| 18 | GESTÃO AMBIENTAL | 14 623 200,00 |
| 22 | INDÚSTRIA | 451 960,00 |
| 26 | TRANSPORTE | 2 448 070,00 |
| 27 | DESPORTO E LAZER | 3 863 245,00 |
| TOTAL | | 197 535 400,00 |

6

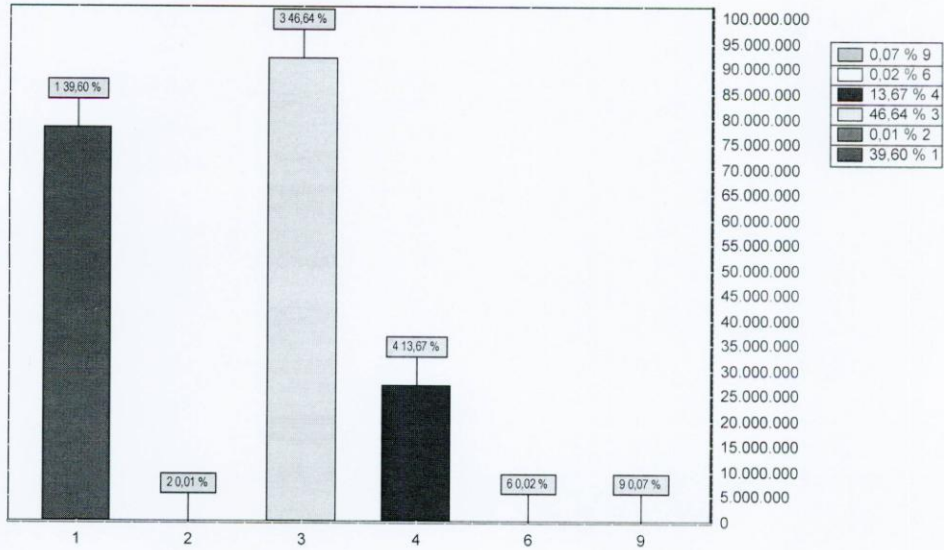

| GRUPO | DOTAÇÃO |
|------------------------------|----------------|
| 1 Pessoal e Encargos Sociais | 78.217.745,00 |
| 2 Juros e Encargos da Dívida | 10.700,00 |
| 3 Outras Despesas Correntes | 92.131.400,00 |
| 4 Investimentos | 26.994.235,00 |
| 6 Amortização da Dívida | 41.320,00 |
| 9 Reserva de Contingência | 140.000,00 |
| TOTAL | 197.535.400,00 |

6



PREFEITURA MUNICIPAL DE JAGUARIUNA

RUA ALFREDO BUENO, 1235
46410866/0001-71

Exercício: 2010

RECEITA PREVISTA

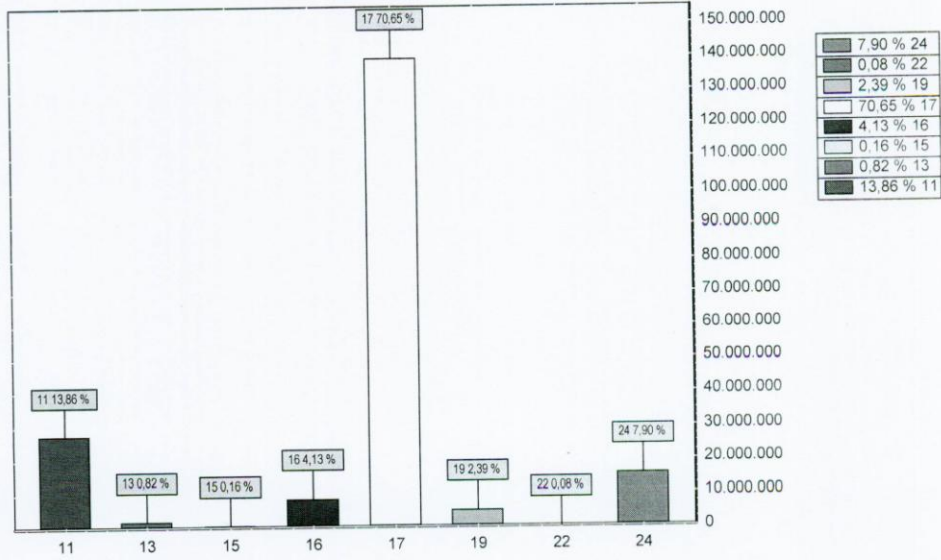

| CODIGO | PREVISTO |
|------------------------------|-----------------------|
| 11 RECEITA TRIBUTÁRIA | 27.387.965,00 |
| 13 RECEITA PATRIMONIAL | 1.609.938,00 |
| 15 RECEITA INDUSTRIAL | 320.475,00 |
| 16 RECEITA DE SERVIÇOS | 8.165.879,00 |
| 17 TRANSFERÊNCIAS CORRENTES | 139.559.435,00 |
| 19 OUTRAS RECEITAS CORRENTES | 4.728.708,00 |
| 22 ALIENAÇÃO DE BENS | 165.000,00 |
| 24 TRANSFERÊNCIAS DE CAPITAL | 15.598.000,00 |
| TOTAL | 197.535.400,00 |

(Handwritten signature)

**PREFEITURA MUNICIPAL DE JAGUARIUNA**

RUA ALFREDO BUENO, 1235 - CNPJ:46410866/0001-71

Orçamento Programa - Exercício de 2010

ANÁLISE DA DESPESA EM PORCENTAGEM

Quadro 22

Página 1

| Código | Especificação | Elemento | Modalidade | Grupo | Categoria Económica |
|--------------|--|----------|------------|-------|---------------------|
| 3.0.00.00 | DESPESAS CORRENTES | | | | <u>86,24</u> |
| 3.1.00.00 | Pessoal e Encargos Sociais | | | 39,60 | |
| 3.1.90.00 | Aplicações Diretas | | 39,60 | | |
| 3.1.90.01 | Aposentadoria e Reformas | 0,50 | | | |
| 3.1.90.03 | Pensões | 0,15 | | | |
| 3.1.90.09 | Salário-Família | 0,00 | | | |
| 3.1.90.11 | Vencimentos e Vantagens Fixas - Pessoal Civil | 30,43 | | | |
| 3.1.90.13 | Obrigações Patronais | 8,49 | | | |
| 3.1.90.91 | Sentenças Judiciais | 0,03 | | | |
| 3.2.00.00 | Juros e Encargos da Dívida | | | 0,01 | |
| 3.2.90.00 | Aplicações Diretas | | 0,01 | | |
| 3.2.90.21 | Juros sobre a Dívida por Contrato | 0,01 | | | |
| 3.3.00.00 | Outras Despesas Correntes | | | 46,64 | |
| 3.3.50.00 | Transferências a Instituições Privadas sem Fins Lucrativos | | 0,95 | | |
| 3.3.50.43 | Subvenções Sociais | 0,95 | | | |
| 3.3.60.00 | Transferências a Instituições Privadas com Fins Lucrativos | | 0,04 | | |
| 3.3.60.41 | Contribuições | 0,04 | | | |
| 3.3.70.00 | Transferências a Instituições Multigovernamentais | | 0,24 | | |
| 3.3.70.41 | Contribuições | 0,24 | | | |
| 3.3.90.00 | Aplicações Diretas | | 45,40 | | |
| 3.3.90.14 | Diárias - Civil | 0,07 | | | |
| 3.3.90.30 | Material de Consumo | 8,45 | | | |
| 3.3.90.32 | Material de Distribuição Gratuita | 0,94 | | | |
| 3.3.90.36 | Outros Serviços de Terceiros - Pessoa Física | 3,25 | | | |
| 3.3.90.39 | Outros Serviços de Terceiros - Pessoa Jurídica | 31,46 | | | |
| 3.3.90.47 | Obrigações Tributárias e Contributivas | 0,97 | | | |
| 3.3.90.48 | Outros Auxílios Financeiros a Pessoas Físicas | 0,18 | | | |
| 3.3.90.93 | Indenizações e Restituições | 0,08 | | | |
| 4.0.00.00 | DESPESAS DE CAPITAL | | | | <u>13,69</u> |
| 4.4.00.00 | Investimentos | | | 13,67 | |
| 4.4.90.00 | Aplicações Diretas | | 13,67 | | |
| 4.4.90.51 | Obras e Instalações | 12,36 | | | |
| 4.4.90.52 | Equipamentos e Material Permanente | 1,15 | | | |
| 4.4.90.61 | Aquisição de Imóveis | 0,16 | | | |
| 4.6.00.00 | Amortização da Dívida | | | 0,02 | |
| 4.6.90.00 | Aplicações Diretas | | 0,02 | | |
| 4.6.90.71 | Principal da Dívida Contratual Resgatado | 0,02 | | | |
| 9.0.00.00 | RESERVA DE CONTINGÊNCIA | | | | <u>0,07</u> |
| 9.9.00.00 | Reserva de Contingência | | | 0,07 | |
| 9.9.99.00 | A Definir | | | 0,07 | |
| 9.9.99.99 | A Classificar | 0,07 | | | |
| TOTAL | | | | | 100,00 |

0

M